

平成29年度版

市 税 概 要

別 府 市

平成29年度版



市 章 (大正13年4月1日制定)

市 民 憲 章 (昭和43年1月1日制定)

美しい町をつくりましょう

温泉を大切にしましょう

お客様をあたたく迎えましょう

市 花 (昭和48年制定)

オオムラサキ(ツツジ科)

常緑低木。市内の街路や公園に多く植栽され、4月下旬から5月中旬の開花時期には赤紫色の大きな花を咲かせる。

市 木 (昭和57年制定)

キンモクセイ(モクセイ科)庭園緑化木

中国原産。秋には黄金色の小花を咲かせ芳香がある。別府の土壌に適しており、庭園などの緑化用として選定された。

クスノキ(クスノキ科)公共緑化木

樹形雄大で風格があり、樹齢も長く、別府を象徴する木としてふさわしい。公園などの緑化用として選定された。

目 次

1 別府市の概要

(1) 位置と地勢	1
(2) 人口・世帯数の推移	2

2 市の行政機構

3～4

3 財政概要

(1) 平成29年度一般会計歳入歳出予算額（当初予算）	5
(2) 平成28年度一般会計決算額	6
(3) 自主財源と依存財源の調（平成28年度 一般会計決算額）	7
(4) 基準財政需要額・基準財政収入額の比較	8
(5) 年度別基準財政収入額調	9

4 税務機構等

(1) 税務職員に関する調	10
(2) 税務機構及び事務分掌	11～12
(3) 平成29年度市税一覧表	13～14
(4) 市税税率の変遷	15～23

5 市税の総括

(1) 一般会計歳入決算に占める市税の割合	24
(2) 平成29年度市税当初予算額	25
(3) 平成28年度市税決算額	26
(4) 市税調定額及び収入額の状況（内訳）	27～31
(5) 市民の市税負担状況	32

6 市民税

(1) 個人市民税	33～34
(2) 法人市民税	35

7 市税の徴収経費	36
8 固定資産税・都市計画税・特別土地保有税	
(1) 納税義務者数	37
(2) 土 地	37～38
(3) 家 屋	39
(4) 償却資産	40
(5) 都市計画税	40
(6) 固定資産の概要	41～43
(7) 国有資産等所在市町村交付金	44
9 軽自動車税	45
10 市たばこ税	46
11 入湯税	47

1 別府市の概況

(1) 位置と地勢

別府市は、九州の北東部、瀬戸内海に接する大分県の東海岸のほぼ中央に位置し、南は野生のニホンザルで有名な高崎山をへだてて県都大分市と隣接、北は県北・国東テクノポリス地域としてハイテク関連企業が進出する国東半島の市や町と接し、西は阿蘇国立公園に属する由布岳、鶴見岳の連山を中心に南北に半円形に連なる鐘状火山(トロイデ)に囲まれ、その裾野がなだらかに波静かな別府湾に続く扇状地である。

市内には、古くから「別府八湯」と呼ばれる温泉群が点在し、2千2百を数える源泉から湧出する温泉は、毎分8万7千リットルにも及び、医療、浴用等々、市民生活はもとより観光、産業面にも幅広く利用されている。

市役所所在地	面積 (km ²)	位置		広ぼう	
		東 経	北 緯	東西	南北
別府市上野口町 1番15号	125.34	131° 29' 28"	33° 17' 04"	13km	14km

大分県下の状況(平成28年10月1日現在)

市町村数	14市3町1村
総面積	6,340.74km ²
市部	5,702.54km ²
郡部	638.20km ²

(2) 人口・世帯数の推移

年	人 口	世帯数	年	人 口	世帯数
T14	37,529	8,748	S60	134,775	48,844
S10	62,346	13,596	H7	128,255	51,453
20	96,685	23,903	H17	122,599	57,792
30	102,330	24,417	H27	120,185	61,699
40	118,938	32,709	H28	119,945	62,034
50	133,894	44,171	H29	118,761	61,770

*平成7年以前の人口・世帯数は、国勢調査による。

*平成17年以降の人口・世帯数は、3月31日現在の住民基本台帳登録による。

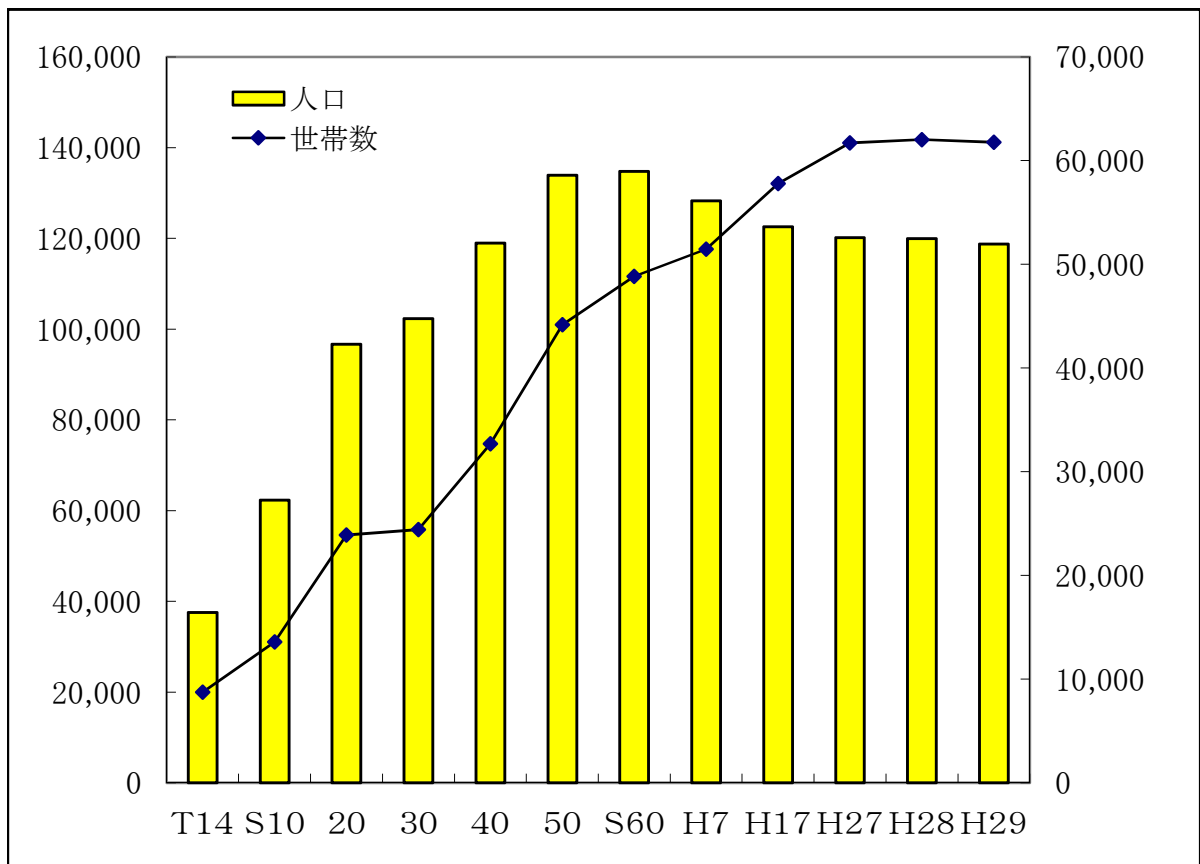

別府市行政組織図〔市長事務部局〕

平成29年4月1日現在

課等…青字
係等…緑字

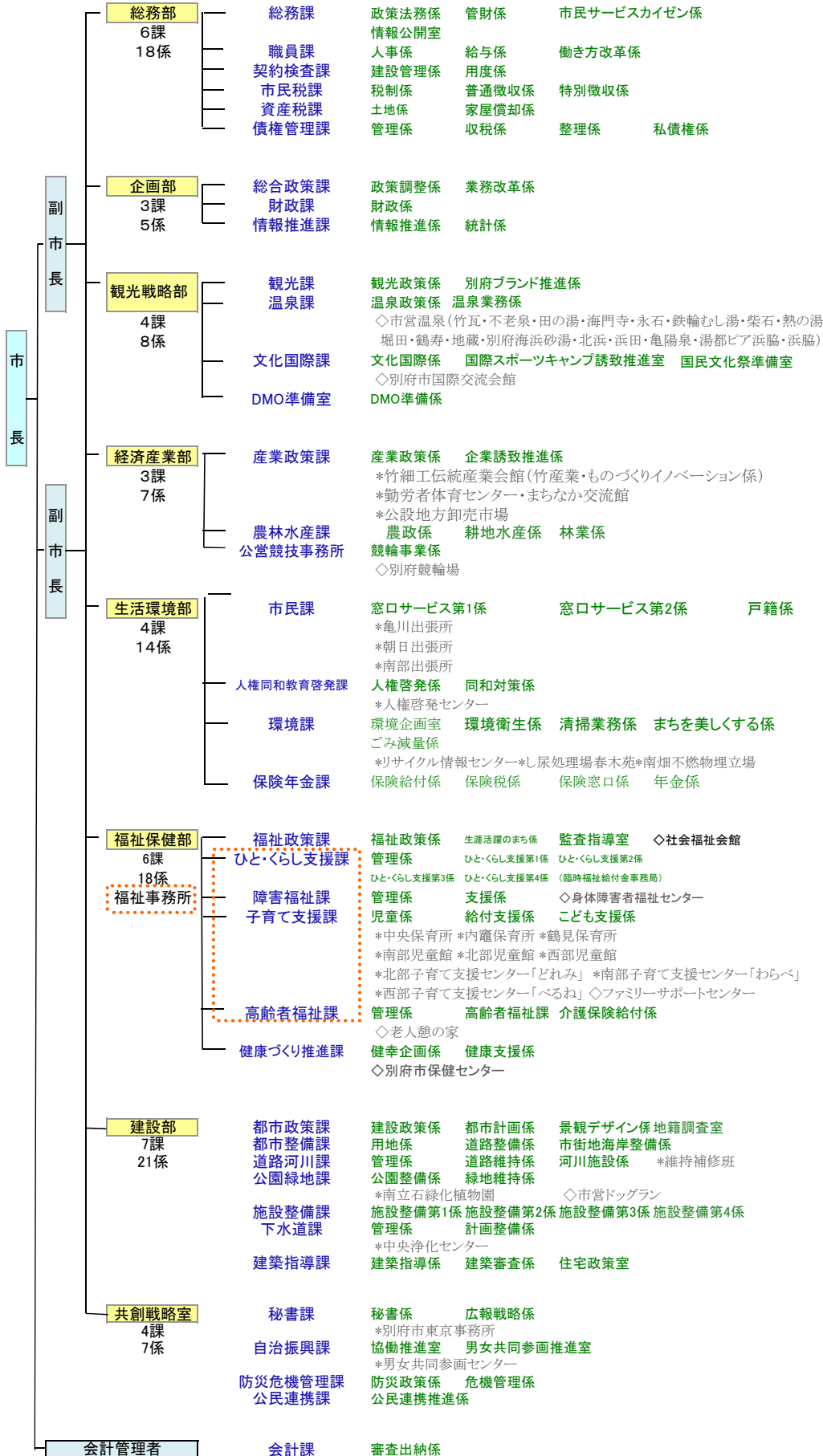

別府市行政組織図〔市長事務局以外〕

平成29年4月1日現在

課等・・・青字
係等・・・緑字

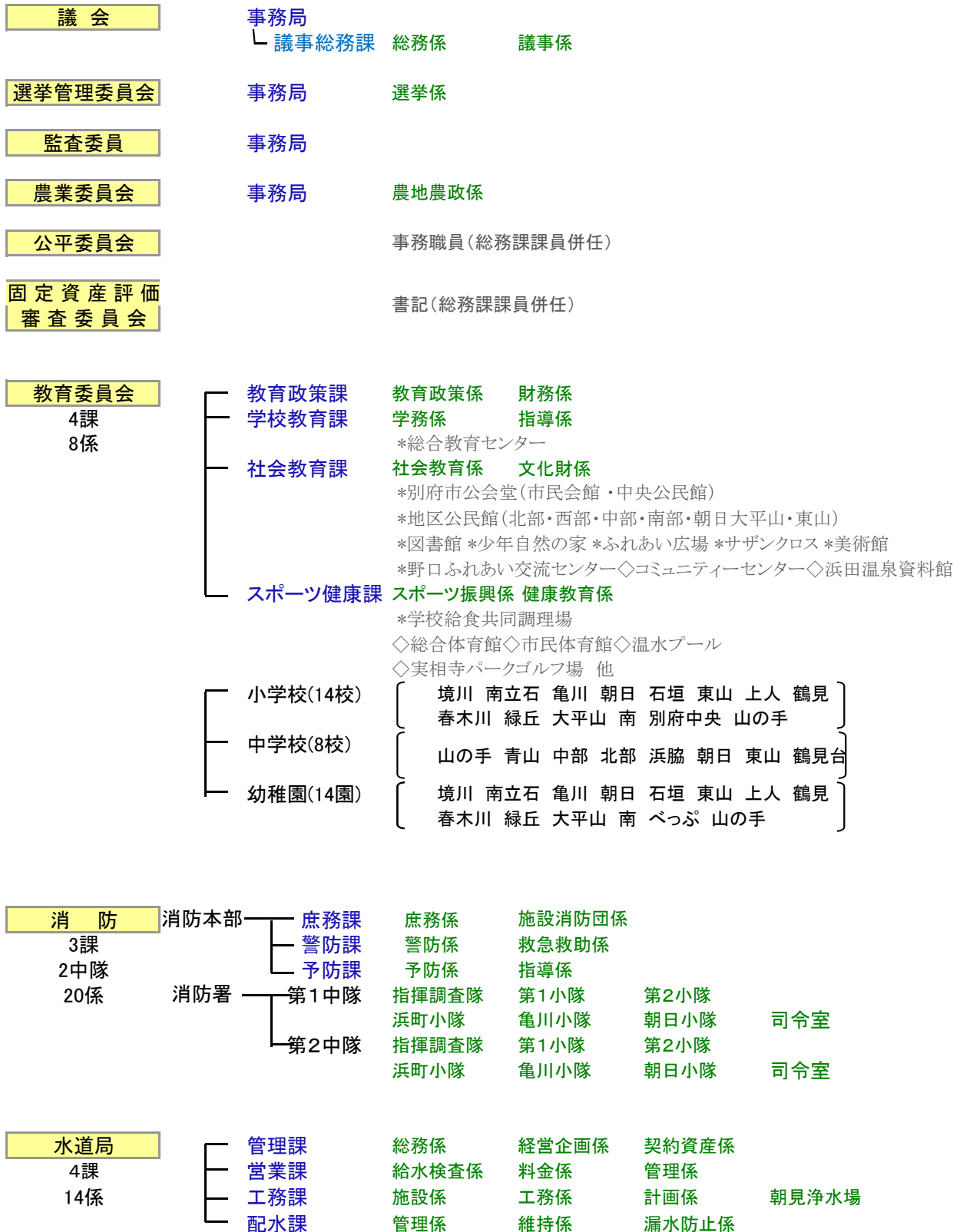

3 財政概要

(1) 平成29年度 一般会計歳入歳出予算額 (当初予算)

(単位:千円, %)

(単位:千円, %)

歳 入		
科 目	予 算 額	構 成 比
市 税	13,679,407	28.1
地方譲与税	277,000	0.6
利子割交付金	12,000	0.0
配当割交付金	42,000	0.1
株式等譲渡所得割交付金	43,000	0.1
地方消費税交付金	2,250,000	4.6
ゴルフ場利用税交付金	34,000	0.1
自動車取得税交付金	37,000	0.1
国有提供施設等 所在市町村助成交付金	14,408	0.0
地方特例交付金	57,000	0.1
地方交付税	8,461,000	17.4
交通安全対策特別交付金	24,000	0.0
分担金及び負担金	477,970	1.0
使用料及び手数料	926,230	1.9
国庫支出金	11,383,798	23.4
県支出金	3,832,788	7.9
財産収入	265,899	0.5
寄付金	128,619	0.3
繰入金	2,076,711	4.3
繰越金	200,000	0.4
諸収入	829,470	1.7
市 債	3,657,700	7.5
歳入合計	48,710,000	100.0

歳 出		
科 目	予 算 額	構 成 比
議会費	368,610	0.8
総務費	4,998,769	10.3
民生費	24,825,596	51.0
衛生費	4,529,819	9.3
労働費	43,053	0.1
農林水産業費	286,576	0.6
商工費	433,905	0.9
観光費	1,209,490	2.5
土木費	3,660,366	7.5
消防費	1,270,544	2.6
教育費	3,424,500	7.0
災害復旧費	1,510	0.0
公債費	3,557,260	7.3
諸支出金	2	0.0
予備費	100,000	0.2
歳出合計	48,710,000	100.0

(2) 平成28年度 一般会計決算額

(単位:千円, %)

歳 入		
科 目	決 算 額	構 成 比
市 税	13,732,157	28.6
地方譲与税	260,786	0.5
利子割交付金	13,321	0.0
配当割交付金	27,070	0.1
株式等譲渡所得割交付金	17,844	0.0
地方消費税交付金	2,138,452	4.4
ゴルフ場利用税交付金	31,299	0.1
自動車取得税交付金	39,204	0.1
国有提供施設等 所在市町村助成交付金	16,475	0.0
地方特例交付金	52,703	0.1
地方交付税	8,823,685	18.4
交通安全対策特別交付金	24,148	0.1
分担金及び負担金	456,383	0.9
使用料及び手数料	931,706	1.9
国庫支出金	11,525,930	24.0
県支出金	3,661,699	7.6
財産収入	260,659	0.5
寄附金	132,647	0.3
繰入金	1,327,226	2.8
繰越金	1,192,739	2.5
諸収入	916,698	1.9
市 債	2,481,175	5.2
歳入合計	48,064,006	100.0

(単位:千円, %)

歳 出		
科 目	決 算 額	構 成 比
議会費	359,310	0.8
総務費	5,438,011	11.6
民生費	25,079,936	53.3
衛生費	2,793,501	5.9
労働費	41,565	0.1
農林水産業費	350,375	0.7
商工費	399,253	0.8
観光費	1,174,728	2.5
土木費	3,270,446	7.0
消防費	1,249,206	2.7
教育費	3,221,212	6.8
災害復旧費	321,485	0.7
公債費	3,352,430	7.1
諸支出金	0	0.0
予備費	0	0.0
歳出合計	47,051,458	100.0

(3) 自主財源と依存財源の調 (平成28年度 一般会計決算額)

(単位:千円)

自主財源	
市 税	13,732,157
分担金及び負担金	456,383
使用料及び手数料	931,706
財産収入	260,659
寄附金	132,647
繰入金	1,327,226
繰越金	1,192,739
諸収入	916,698
計	18,950,215

依存財源	
地方譲与税	260,786
利子割交付金	13,321
配当割交付金	27,070
株式等譲渡所得割交付金	17,844
地方消費税交付金	2,138,452
ゴルフ場利用税交付金	31,299
自動車取得税交付金	39,204
国有提供施設等 所在市町村助成交付金	16,475
地方特例交付金	52,703
地方交付税	8,823,685
交通安全対策特別交付金	24,148
国庫支出金	11,525,930
県支出金	3,661,699
市 債	2,481,175
計	29,113,791

歳入合計 48,064,006

自主財源比率	39.4%
--------	-------

依存財源比率	60.6%
--------	-------

(4) 基準財政需要額・基準財政収入額の比較

(単位:千円)

年 度	26	27	28	29
基準財政需要額(A)	19,398,672	20,229,754	20,066,602	20,358,901
対前年度比(%)	100.5	104.3	99.2	101.5
基準財政収入額(B)	11,050,631	11,440,072	11,669,941	11,699,024
対前年度比(%)	101.2	103.5	102.0	100.3
交付基準額(A)－(B)	8,348,041	8,789,682	8,396,661	8,659,877
対前年度比(%)	99.6	105.3	95.5	103.1
指数(B)／(A)×100	57.0	56.6	58.2	57.5
対前年度比(%)	100.7	99.3	102.9	98.8

(5) 年度別 基準財政収入

(単位:千円)

年 度	25	26	27	28	29
市 民 税	4,400,488	4,368,820	4,245,238	4,160,282	4,228,507
対前年度比(%)	100.9	99.3	97.2	98.0	101.6
固定資産税	4,238,502	4,225,110	4,146,408	4,174,303	4,265,357
対前年度比(%)	100.9	99.7	98.1	100.7	102.2
軽自動車税	159,609	165,565	169,022	202,607	210,093
対前年度比(%)	103.2	103.7	102.1	119.9	103.7
市たばこ税	753,714	695,315	669,857	689,753	689,714
対前年度比(%)	113.0	92.3	96.3	103.0	100.0
利子割交付金	13,569	15,639	15,690	13,126	13,904
対前年度比(%)	189.4	115.3	100.3	83.7	105.9
配当割交付金	12,084	24,176	24,072	46,022	30,494
対前年度比(%)	114.2	200.1	99.6	191.2	66.3
株式等譲渡所得割交付金	2,214	3,425	14,574	32,219	18,442
対前年度比(%)	71.0	154.7	425.5	221.1	57.2
地方消費税交付金	929,450	1,158,593	1,758,505	1,953,283	1,860,566
対前年度比(%)	100.3	124.7	151.8	111.1	95.3
ゴルフ場利用税交付金	19,949	21,159	22,099	22,272	21,120
対前年度比(%)	96.6	106.1	104.4	100.8	94.8
自動車取得税交付金	40,838	17,553	21,947	23,444	26,286
対前年度比(%)	89.8	43.0	125.0	106.8	112.1
市町村交付金及び市町村納付金	13,974	16,102	16,010	14,963	15,266
対前年度比(%)	94.4	115.2	99.4	93.5	102.0
地方揮発油譲与税	85,161	83,692	82,185	79,524	74,726
対前年度比(%)	98.2	98.3	98.2	95.0	94.0
自動車重量譲与税	198,299	195,487	190,044	192,761	177,782
対前年度比(%)	93.4	98.6	97.2	98.6	92.2
交通安全対策特別交付金	27,900	25,880	27,180	25,832	25,838
対前年度比(%)	99.8	92.8	105.0	99.8	100.0
地方特例交付金等	32,789	34,115	36,494	39,550	44,327
対前年度比(%)	100.3	104.0	107.0	115.9	112.1
特別減税等による減収見込額	—	—	—	—	—
対前年度比(%)	—	—	—	—	—
総 計	10,928,540	11,050,631	11,439,325	11,669,941	11,702,422
対前年度比(%)	101.4	101.1	103.5	105.6	100.3

4 税務機構等

(1) 税務職員に関する調

ア 職員数

(平成29. 4. 1現在)

部	課	係	課長	参事	補佐	主幹	係長	主査	主任	主事	事務員	計	
総務部	市民税課		1									1	
		税制係			1			2	1				4
		普通徴収係			1			1	4	3			9
		特別徴収係			1			1	2				4
		計	1	0	3	0	0	4	7	3	0		18
	資産税課		1										1
		土地係			1				4			1	6
		家屋償却係			1			1	1	3			6
		計	1	0	2	0	0	5	1	3	1		13
	債権管理課		1										1
		管理係			2				3				5
		収税係		1	1				4	3		3	12
		整理係			1				1	1			3
		私債権係			1				1				2
	計	1	1	5	0	0	9	4	0	3		23	
合計			3	1	10	0	0	18	12	6	4	54	

(2) 税務機構及び事務分掌

部	課	係	事 務 分 掌
総 務 部	市 民 税 課	税 制 係	1 市税(国民健康保険税を除く。)の総合調整及び調査研究に関すること。 2 軽自動車税、市たばこ税、鉱産税及び入湯税の賦課調定及び脱税検査並びに犯則取締りに関すること。 3 市税の諸証明に関すること。
		普 通 徴 収 係	1 市県民税普通徴収分の賦課及び調定に関すること。 2 市県民税普通徴収分の賦課に関する異議申立及び犯則取締りに関すること。 3 その他市県民税普通徴収分に関すること。
		特 別 徴 収 係	1 市県民税特別徴収分の賦課及び調定に関すること。 2 市県民税特別徴収分の賦課に関する異議申立及び犯則取締りに関すること。 3 その他市県民税特別徴収分に関すること。 4 法人の市民税に関すること。
	資 産 税 課	土 地 係	1 固定資産税土地分の調査、評価、賦課、調定、異議申立て及び犯則取締りに関すること。 2 土地課税台帳、土地補充課税台帳及び地図の整理、閲覧に関すること。 3 その他土地に係る固定資産税、都市計画税及び特別土地保有税に関すること。 4 固定資産税等の諸証明等に関すること。 5 土地に係る固定資産税の諸届処理、諸報告及び通知に関すること。
		家 屋 償 却 係	1 固定資産税家屋・償却資産分の調査、評価、賦課、調定、異議申立て及び犯則取締りに関すること。 2 家屋・償却資産課税台帳、家屋・償却資産補充課税台帳及び地図の整理、閲覧に関すること。 3 その他家屋・償却資産に係る固定資産税、都市計画税に関すること。 4 家屋・償却資産に係る固定資産税の諸届処理、諸報告及び通知に関すること。 5 国有資産等所在市町村交付金に関すること。

部	課	係	事 務 分 掌
総務部	債権管理課	管 理 係	1 納税事務の総合的な企画に関すること。 2 督促状の発付に関すること。 3 過誤納金の還付又は充当に関すること。 4 徴収金の窓口収納に関すること。
		収 税 係	1 市税及び県民税の滞納の徴収に関すること。 2 徴収猶予に関すること。 3 徴収嘱託及び受託に関すること。
		整 理 係	1 財産差押処分に関すること。 2 差押財産の保管及び公売に関すること。 3 交付要求及び繰上徴収に関すること。 4 滞納処分の停止及び欠損処分に関すること。 5 換価の猶予に関すること。
		私 債 権 係	1 債権管理事務の総合的な企画に関すること。 2 私債権に係る回収及び連絡調整に関すること。 3 債権管理業務の環境整備に関すること。

(3) 平成29年度市税一覧表①

税目	概要	課税客体	納税義務者	賦課期日	課税標準及び税率	申告期限	納期																																			
市民税		<ul style="list-style-type: none"> 市内に住所を有する個人(均等割・所得割) 市内に事務所又は家屋敷を有する個人で、市内に住所を有しないもの。(均等割) 市内に事務所又は事業所を有する法人(均等割・税割) 市内に寮・宿泊所・クラブその他これらに類する施設を有する法人で、当該市内に事務所又は事業所を有しないもの及び市内に事務所・事業所又は寮等を有する法人でない社団又は財団で、代表者又は管理人の定めのあるもの。(均等割) 		1月1日 (個人市民税)	<ul style="list-style-type: none"> 個人均等割 3,500円 法人税割 <ul style="list-style-type: none"> 14.7% 開始事業年度が平成26年9月30日以前の法人 12.1% 開始事業年度が平成26年10月1日以後の法人 個人所得割 <table border="1"> <thead> <tr> <th>課税所得</th> <th>率</th> </tr> </thead> <tbody> <tr> <td>一律</td> <td>6%</td> </tr> </tbody> </table> 法人均等割 <table border="1"> <thead> <tr> <th>資本等の金額</th> <th>従業者数</th> <th>均等割税率(年額)</th> </tr> </thead> <tbody> <tr> <td>50億円を超える</td> <td>50人を超える</td> <td>3,000,000円</td> </tr> <tr> <td>10億円を超え 50億円以下</td> <td>50人を超える</td> <td>1,750,000円</td> </tr> <tr> <td>10億円を超える</td> <td>50人以下</td> <td>410,000円</td> </tr> <tr> <td>1億円を超え 10億円以下</td> <td>50人を超える</td> <td>400,000円</td> </tr> <tr> <td>10億円以下</td> <td>50人以下</td> <td>160,000円</td> </tr> <tr> <td>1千万円を超え 1億円以下</td> <td>50人を超える</td> <td>150,000円</td> </tr> <tr> <td>1億円以下</td> <td>50人以下</td> <td>130,000円</td> </tr> <tr> <td>1千万円以下</td> <td>50人を超える</td> <td>120,000円</td> </tr> <tr> <td>上記に掲げる法人以外の法人等</td> <td></td> <td>50,000円</td> </tr> </tbody> </table> 	課税所得	率	一律	6%	資本等の金額	従業者数	均等割税率(年額)	50億円を超える	50人を超える	3,000,000円	10億円を超え 50億円以下	50人を超える	1,750,000円	10億円を超える	50人以下	410,000円	1億円を超え 10億円以下	50人を超える	400,000円	10億円以下	50人以下	160,000円	1千万円を超え 1億円以下	50人を超える	150,000円	1億円以下	50人以下	130,000円	1千万円以下	50人を超える	120,000円	上記に掲げる法人以外の法人等		50,000円		(個人) 個人申告書 3月15日 給与支払報告書 1月31日 (法人) 確定申告書 各事業年度終了の日の翌日から2月以内 中間(予定)申告 事業年度開始の日以降6月を経過した日から2月以内	(個人) 普通徴収 第1期 6月15日～6月30日 第2期 8月15日～8月31日 第3期 10月15日～10月31日 第4期 1月15日～1月31日 特別徴収 毎月徴収の翌月10日 (法人) 申告期限と同一
課税所得	率																																									
一律	6%																																									
資本等の金額	従業者数	均等割税率(年額)																																								
50億円を超える	50人を超える	3,000,000円																																								
10億円を超え 50億円以下	50人を超える	1,750,000円																																								
10億円を超える	50人以下	410,000円																																								
1億円を超え 10億円以下	50人を超える	400,000円																																								
10億円以下	50人以下	160,000円																																								
1千万円を超え 1億円以下	50人を超える	150,000円																																								
1億円以下	50人以下	130,000円																																								
1千万円以下	50人を超える	120,000円																																								
上記に掲げる法人以外の法人等		50,000円																																								
固定資産税		土地 家屋 償却資産	当該固定資産の所有者	1月1日	<ul style="list-style-type: none"> 免税点 <ul style="list-style-type: none"> 土地 30万円 家屋 20万円 償却資産 150万円 税率 <ul style="list-style-type: none"> 1.4/100 	住宅用地の申告 1月31日 償却資産申告 1月31日	第1期 5月15日～5月31日 第2期 7月15日～7月31日 第3期 12月15日～1月6日 第4期 2月15日～2月28日																																			
軽自動車税		原動機付自転車 軽自動車 小型特殊自動車 二輪の小型自動車	当該車の所有者 又は使用者	4月1日	<ul style="list-style-type: none"> 原動機付自転車 <ul style="list-style-type: none"> * 50cc以下 2,000円 * 90cc以下 2,000円 * 125cc以下 2,400円 * ミニカー 3,700円 軽自動車 <table border="1"> <thead> <tr> <th>車種</th> <th>①平成16年4月～平成27年3月に新規検査を受けた車両</th> <th>②平成27年4月1日以後に新規検査を受けた車両</th> <th>③新規検査が平成16年3月以前の車両</th> </tr> </thead> <tbody> <tr> <td>☆ 二輪のもの</td> <td>3,600円</td> <td></td> <td></td> </tr> <tr> <td>☆ 三輪のもの</td> <td>3,100円</td> <td>3,900円</td> <td>4,600円</td> </tr> <tr> <td>☆ 四輪乗用営業用</td> <td>5,500円</td> <td>6,900円</td> <td>8,200円</td> </tr> <tr> <td>☆ 四輪乗用自家用</td> <td>7,200円</td> <td>10,800円</td> <td>12,900円</td> </tr> <tr> <td>☆ 四輪貨物営業用</td> <td>3,000円</td> <td>3,800円</td> <td>4,500円</td> </tr> <tr> <td>☆ 四輪貨物自家用</td> <td>4,000円</td> <td>5,000円</td> <td>6,000円</td> </tr> </tbody> </table> 小型特殊自動車 <ul style="list-style-type: none"> ◇ 農耕作業用 2,400円 ◇ その他のもの 5,900円 二輪の小型自動車(250ccを超えるもの) 6,000円 	車種	①平成16年4月～平成27年3月に新規検査を受けた車両	②平成27年4月1日以後に新規検査を受けた車両	③新規検査が平成16年3月以前の車両	☆ 二輪のもの	3,600円			☆ 三輪のもの	3,100円	3,900円	4,600円	☆ 四輪乗用営業用	5,500円	6,900円	8,200円	☆ 四輪乗用自家用	7,200円	10,800円	12,900円	☆ 四輪貨物営業用	3,000円	3,800円	4,500円	☆ 四輪貨物自家用	4,000円	5,000円	6,000円	<ul style="list-style-type: none"> 取得申告 所有者等となった日から15日以内 廃車申告 所有者等でなくなった日から30日以内 	全期分 5月11日～5月31日							
車種	①平成16年4月～平成27年3月に新規検査を受けた車両	②平成27年4月1日以後に新規検査を受けた車両	③新規検査が平成16年3月以前の車両																																							
☆ 二輪のもの	3,600円																																									
☆ 三輪のもの	3,100円	3,900円	4,600円																																							
☆ 四輪乗用営業用	5,500円	6,900円	8,200円																																							
☆ 四輪乗用自家用	7,200円	10,800円	12,900円																																							
☆ 四輪貨物営業用	3,000円	3,800円	4,500円																																							
☆ 四輪貨物自家用	4,000円	5,000円	6,000円																																							

(3) 平成29年度市税一覧表②

税目	概要	課税客体	納税義務者	賦課期日	課税標準及び税率	申告期限	納期
市たばこ税		売り渡した製造たばこ	製造たばこの製造者 特定販売業者 卸売販売業者		1,000本につき5,262円(旧三品以外) 1,000本につき3,355円(旧三品) (平成29年4月1日より)	毎月の販売につき翌月の月末までに申告納付	
特別土地保有税 (課税停止中)		土地又はその取得	・保有分……所有者 ・取得分……取得者	・保有分 1月1日 ・取得分 1月1日 及び7月1日	・保有分 取得価格 × $\frac{1.4}{100}$ - 固定資産税相当額 ・取得分 取得価格 × $\frac{3}{100}$ - 不動産取得税相当額 ・免税点 5,000平方メートル以下	・保有分・ 5月31日 ・取得分・ 2月末日 8月31日	申告期限と同一
入湯税		鉱泉浴場における入湯行為	入湯客		入湯客1人1日につき、宿泊料金又は飲食料金が ◎2,000円以下のもの 50円 (7泊8日以上滞在者 25円) ◎2,001円以上4,500円以下のもの 100円 (7泊8日以上滞在者 50円) ◎4,501円以上のもの 150円 (7泊8日以上滞在者 75円) ◎娯楽施設を有する場所における鉱泉浴場を利用するもの 40円	翌月末日	申告期限と同一
都市計画税		市街化区域内の土地・家屋	当該固定資産の所有者	1月1日	・税率 $\frac{0.25}{100}$		固定資産税の納期と同一
交付金		交付金 国、地方公共団体の 固定資産で貸付資産 等	国、地方公共団体	前年 3月31日	算定標準額の $\frac{1.4}{100}$		・交付金 毎年6月30日

(4) 市税税率の変遷

年度		平成12			平成13			
税目								
市 民 税	個人均等割	市民税2,500円		県民税1,000円	同			
	個人所得割	課税標準額		税率	速算控除額	同		
		200万円以下の金額		3%	0円			
		200万円を超え700万円以下の金額		8%	100,000円			
		700万円を超える金額		10%	240,000円			
		(退職所得分離課税の税率)						
		退職所得控除額控除後の退職手当等の金額		税率	速算控除額			
		14,000千円以上		4.50%	216,000円			
		(県民税税率)						
		700万円以下の金額		2%	0円			
	700万円を超える金額		3%	70,000円				
	法人均等割	資本等の金額		従業者数	均等割税率・年額	同		
		50億円を超える法人		50人を超える	3,000,000円			
		10億円を超え50億円以下の法人		50人を超える	1,750,000円			
		10億円を超える法人		50人以下	410,000円			
1億円を超え10億円以下の法人		50人を超える	400,000円					
		50人以下	160,000円					
1千万円を超え1億円以下の法人		50人を超える	150,000円					
		50人以下	130,000円					
1千万円以下の法人		50人を超える	120,000円					
上記に掲げる法人以外の法人等			50,000円					
法人税割	100分の14.7				同			
固定資産税	100分の1.4				同			
軽自動車税	原動機付自転車	* 50cc以下	1,000円		同			
		* 90cc以下	1,200円					
		* 125cc以下	1,600円					
		* ミニカー	2,500円					
	軽自動車	☆ 二輪	2,400円					
		☆ 三輪	3,100円					
		☆ 四輪乗用	営業用	5,500円				
			自家用	7,200円				
		☆ 四輪貨物	営業用	3,000円				
			自家用	4,000円				
小型特殊自動車	◇ 農耕作業用	1,600円						
	◇ その他のもの	4,700円						
二輪の小型自動車	□	4,000円						
市たばこ税	(平成11年5月1日より) 1,000本につき2,668円 ただし、旧三級品は、1,000本につき1,266円				同			
特別土地保有税	◇保有分…取得価格× $\frac{1.4}{100}$ - 固定資産税相当額 ◇取得分…取得価格× $\frac{1.4}{100}$ - 不動産取得税相当額				同			
入湯税	宿泊料金又は飲食料金が ◇2,000円以下のもの 50円 ◇2,001円以上4,500円以下のもの 100円 ◇4,501円以上のもの 150円 ◇娯楽施設を有する場所における鉱泉浴場を利用するもの 40円				同			
都市計画税	100分の0.25				同			

(4) 市税

年度		平成14	平成15
税目			
市 民 税	個人均等割	同	同
	個人所得割	同	同
	法人均等割	同	同
	法人税割	同	同
	固定資産税	同	同
	軽自動車税	同	同
	市たばこ税	同	(平成15年7月1日より) 1,000本につき2,977円 ただし、旧三級品は、1,000本につき1,412円
	特別土地保有税	同	課税停止
	入湯税	同	同
	都市計画税	同	同

(4) 市税

年度		平成16	平成17
税目			
市 民 税	個人均等割	市民税 3,000円	同
	個人所得割	同	同
	法人均等割	同	同
	法人税割	同	同
固定資産税		同	同
軽自動車税		同	同
市たばこ税		同	同
特別土地保有税		同	同
入湯税		同	同
都市計画税		同	同

(4) 市税

年度		平成18	平成19
税目			
市 民 税	個人均等割	同	同
	個人所得割	同	課税標準額
			一律
			税率
			6%
		(県民税税率)	
		一律	
		4%	
法人均等割	同	同	
法人税割	同	同	
固定資産税	同	同	
軽自動車税	同	同	
市たばこ税	(平成18年7月1日より) 1,000本につき3,298円 ただし、旧三級品は、1,000本につき1,564円	同	
特別土地保有税	同	同	
入湯税	同	同	
都市計画税	同	同	

(4) 市税

年度		平成20	平成21
税目			
市 民 税	個人均等割	同	同
	個人所得割	同	同
	法人均等割	同	同
	法人税割	同	同
	固定資産税	同	同
	軽自動車税	同	同
	市たばこ税	同	同
特別土地保有税	同	同	
入湯税	同	同	
都市計画税	同	同	

(4) 市税

年度		平成22	平成23
税目			
市 民 税	個人均等割	同	同
	個人所得割	同	同
	法人均等割	同	同
	法人税割	同	同
	固定資産税	同	同
軽自動車税	同	同	
市たばこ税	(平成22年10月1日より) 1,000本につき4,618円 ただし、旧三級品は、1,000本につき2,190円	同	同
特別土地保有税	同	同	
入湯税	同	同	
都市計画税	同	同	

(4) 市税

年度		平成24	平成25
税目			
市 民 税	個人均等割	同	同
	個人所得割	同	同
	法人均等割	同	同
	法人税割	同	同
	固定資産税	同	同
軽自動車税	同	同	
市たばこ税	同	(平成25年4月1日より) 1,000本につき5,262円 ただし、旧三級品は、1,000本につき2,495円	
特別土地保有税	同	同	
入湯税	同	同	
都市計画税	同	同	

(4) 市税

年度		平成26	平成27
税目			
市 民 税	個人均等割	市民税 3,500円 県民税 2,000円(森林環境税500円を含む)	同
	個人所得割	同	同
	法人均等割	同	同
	法人税割	14.7%/(事業開始年度がH26.10.1以後の法人より)12.1%	同
	固定資産税	同	同
	軽自動車税	同	同
	市たばこ税	同	同
	特別土地保有税	同	同
	入湯税	同	同
	都市計画税	同	同

5 市税の総括

(1) 一般会計歳入決算に占める市税の割合

(単位:%)

区 分		年 度				
		24	25	26	27	28
市 税	市 民 税	(40.3%) 12.5	(39.7%) 12.2	(39.3%) 11.5	(39.8%) 11.2	(39.9%) 11.4
	固定資産税	(41.8%) 12.9	(41.7%) 12.9	(42.2%) 12.4	(41.6%) 11.7	(41.8%) 11.9
	特別土地保有税	(0.0%) 0.0	(0.0%) 0.0	(0.0%) 0.0	(0.0%) 0.0	(0.0%) 0.0
	市たばこ税	(6.7%) 2.1	(7.3%) 2.2	(6.9%) 2.0	(6.9%) 2.0	(6.6%) 1.9
	入 湯 税	(2.1%) 0.6	(2.2%) 0.7	(2.3%) 0.7	(2.4%) 0.7	(2.2%) 0.6
	都市計画税	(7.6%) 2.3	(7.6%) 2.3	(7.7%) 2.3	(7.6%) 2.1	(7.6%) 2.2
	その他の税 (軽自動車税のみ)	(1.5%) 0.5	(1.5%) 0.5	(1.6%) 0.5	(1.7%) 0.5	(1.9%) 0.6
	計	(100.0%) 30.9	(100.0%) 30.8	(100.0%) 29.4	(100.0%) 28.2	(100.0%) 28.6
その他の収入		69.1	69.2	70.6	71.8	71.4
合 計		100.0	100.0	100.0	100.0	100.0

(2) 平成29年度市税当初予算額

(単位:千円)

税 目	本 年 度	前 年 度	比 較
1 市民税	5,427,665	5,445,551	-17,886
個人	4,640,858	4,648,283	-7,425
現年課税分	4,553,015	4,549,970	3,045
滞納繰越分	87,843	98,313	-10,470
法人	786,807	797,268	-10,461
現年課税分	781,748	791,913	-10,165
滞納繰越分	5,059	5,355	-296
2 固定資産税	5,751,728	5,649,332	102,396
純固定資産	5,731,374	5,629,382	101,992
現年課税分	5,614,014	5,501,926	112,088
土地	1,785,826	1,782,431	3,395
家屋	3,264,769	3,181,901	82,868
償却資産	563,419	537,594	25,825
滞納繰越分	117,360	127,456	-10,096
交付金	20,354	19,950	404
3 軽自動車税	283,305	258,544	24,761
現年課税分	278,813	253,860	24,953
滞納繰越分	4,492	4,684	-192
4 市たばこ税	862,600	898,405	-35,805
現年課税分	862,600	898,405	-35,805
5 鉱産税	1	1	0
6 特別土地保有税	0	0	0
滞納繰越分			0
7 入湯税	311,863	368,045	-56,182
現年課税分	307,893	361,607	-53,714
滞納繰越分	3,970	6,438	-2,468
8 都市計画税	1,042,245	1,031,902	10,343
現年課税分	1,020,756	1,008,507	12,249
滞納繰越分	21,489	23,395	-1,906
合 計	13,679,407	13,651,780	27,627

(3) 平成28年度市税決算額

(単位:千円)

税目	調定額	収入済額	不納欠損額	還付未済額	収入未済額
1 市民税	5,795,788	5,478,708	16,299	892	301,673
個人	5,009,789	4,716,167	14,865	842	279,599
現年課税分	4,679,591	4,606,060	764	832	73,599
滞納繰越分	330,198	110,107	14,101	10	206,000
法人	785,999	762,541	1,434	50	22,074
現年課税分	769,749	758,013	71	0	11,665
滞納繰越分	16,250	4,528	1,363	50	10,409
2 固定資産	6,137,640	5,737,722	21,943	671	378,646
純固定資産	6,117,690	5,717,772	21,943	671	378,646
現年課税分	5,668,760	5,585,907	1,567	669	81,955
土地	1,824,857	1,798,185	504	215	26,383
家屋	3,261,186	3,213,521	901	385	47,149
償却資産	582,717	574,201	161	69	8,424
滞納繰越分	448,930	131,865	20,376	2	296,691
交付金	19,950	19,950	0	0	0
3 軽自動車税	282,760	267,035	1,116	48	14,657
現年課税分	268,867	262,508	106	48	6,301
滞納繰越分	13,893	4,527	1,010	0	8,356
4 市たばこ税	905,899	905,905	0	6	0
現年課税分	905,899	905,905	0	6	0
滞納繰越分	0	0	0	0	0
5 鉱産税	—	—	—	—	—
6 特別土地保有税	0	0	0	0	0
滞納繰越分	0	0	0	0	0
7 入湯税	305,680	299,531	55	0	6,094
現年課税分	292,794	292,306	0	0	488
滞納繰越分	12,886	7,225	55	0	5,606
8 都市計画税	1,116,224	1,043,256	4,008	122	69,082
現年課税分	1,034,313	1,019,196	286	122	14,953
滞納繰越分	81,911	24,060	3,722	0	54,129
合計	14,543,991	13,732,157	43,421	1,739	770,152

(単位:千円,%)

税 目			年 度			
			24			
			調定額	収入額	収入率	収入額増減率
市 民 税	個 人	現年課税分	4,697,262	4,565,730	97.2	3.2
		均等割	154,715	150,383	97.2	0.2
		所得割	4,542,547	4,415,347	97.2	3.3
		滞納繰越分	542,731	157,310	29.0	1.4
		計	5,239,993	4,723,040	90.1	3.2
	法 人	現年課税分	854,708	843,214	98.7	3.6
		均等割	276,902	273,178	98.7	-1.3
		税割	577,806	570,036	98.7	6.2
		滞納繰越分	27,517	8,848	32.2	68.9
		計	882,225	852,062	96.6	4.0
合 計			6,122,218	5,575,102	91.1	3.3
固 定 資 産 税	固 定 資 産 税	現年課税分	5,713,035	5,527,998	96.8	-6.5
		土地	2,033,489	1,967,627	96.8	-6.5
		家屋	3,146,282	3,044,378	96.8	-6.8
		償却資産	533,264	515,993	96.8	-5.2
		滞納繰越分	911,908	231,374	25.4	-9.3
	計	6,624,943	5,759,372	86.9	-6.7	
	交 付 金	19,728	19,728	100.0	-16.6	
合 計			6,644,671	5,779,100	87.0	-6.7
軽自動車税		現年課税分	207,555	200,525	96.6	2.5
		滞納繰越分	24,702	6,862	27.8	-7.8
		計	232,257	207,387	89.3	2.1
市たばこ税		現年課税分	920,641	920,641	100.0	-3.8
		滞納繰越分	0	0	-	-
		計	920,641	920,641	100.0	-3.8
鉦 産 税			-	-	-	-
特別土地 保有税	現年課税分		0	0	-	-
	滞納繰越分		65,043	0	0.0	-
	計		65,043	0	0.0	-
入湯税		現年課税分	291,955	285,578	97.8	4.1
		滞納繰越分	13,252	5,338	40.3	-59.1
		計	305,207	290,916	95.3	1.3
都市計画税		現年課税分	1,045,460	1,011,599	96.8	-6.5
		滞納繰越分	166,899	42,340	25.4	-9.2
		計	1,212,359	1,053,939	86.9	-6.6
合 計		現年課税分	13,750,344	13,375,013	97.3	-2.3
		滞納繰越分	1,752,052	452,072	25.8	-6.3
		計	15,502,396	13,827,085	89.2	-2.4

(単位:千円,%)

税 目			25				
			調定額	収入額	収入率	収入額増減率	
市 民 税	個 人	現年課税分	4,665,449	4,543,280	97.4	-0.5	
		均等割	153,291	149,234	97.4	-0.8	
		所得割	4,512,158	4,394,046	97.4	-0.5	
		滞納繰越分	494,289	134,122	27.1	-14.7	
		計	5,159,738	4,677,402	90.7	-1.0	
	法 人	現年課税分	799,359	792,605	99.2	-6.0	
		均等割	278,371	276,018	99.2	1.0	
		税割	520,988	516,587	99.2	-9.4	
		滞納繰越分	27,349	7,755	28.4	-12.4	
		計	826,708	800,360	96.8	-6.1	
	合 計		5,986,446	5,477,762	91.5	-1.7	
	固 定 資 産 税	固 定 資 産 税	現年課税分	5,691,610	5,531,678	97.2	0.1
			土 地	1,962,382	1,907,240	97.2	-3.1
家 屋			3,201,965	3,111,991	97.2	2.2	
償却資産			527,263	512,447	97.2	-0.7	
滞納繰越分			754,944	204,297	27.1	-11.7	
計		6,446,554	5,735,975	89.0	-0.4		
交 付 金		18,632	18,632	100.0	-5.6		
合 計		6,465,186	5,754,607	89.0	-0.4		
軽自動車税	現年課税分	213,829	205,949	96.3	2.7		
	滞納繰越分	22,255	5,369	24.1	-21.8		
	計	236,084	211,318	89.5	1.9		
市たばこ税	現年課税分	1,002,146	1,002,075	100.0	8.8		
	滞納繰越分	0	0	-	-		
	計	1,002,146	1,002,075	100.0	8.8		
鉦 産 税		-	-	-	-		
特別土地 保有税	現年課税分	0	0	-	-		
	滞納繰越分	34,185	0	0.0	-		
	計	34,185	0	0.0	-		
入湯税	現年課税分	304,230	297,439	97.8	4.2		
	滞納繰越分	14,291	4,612	32.3	-13.6		
	計	318,521	302,051	94.8	3.8		
都市計画税	現年課税分	1,038,897	1,009,705	97.2	-0.2		
	滞納繰越分	137,825	37,291	27.1	-11.9		
	計	1,176,722	1,046,996	89.0	-0.7		
合 計	現年課税分	13,734,152	13,401,363	97.6	0.2		
	滞納繰越分	1,485,138	393,446	26.5	-13.0		
	計	15,219,290	13,794,809	90.6	-0.2		

(単位:千円,%)

税 目			26				
			調定額	収入額	収入率	収入額増減率	
市 民 税	個 人	現年課税分	4,577,180	4,485,567	98.0	-1.3	
		均等割	176,389	172,858	98.0	15.8	
		所得割	4,400,791	4,312,709	98.0	-1.9	
		滞納繰越分	453,548	118,838	26.2	-11.4	
		計	5,030,728	4,604,405	91.5	-1.6	
	法 人	現年課税分	794,192	787,003	99.1	-0.7	
		均等割	267,216	264,797	99.1	-4.1	
		税割	526,976	522,206	99.1	1.1	
		滞納繰越分	24,519	5,327	21.7	-31.3	
		計	818,711	792,330	96.8	-1.0	
	合 計			5,849,439	5,396,735	92.3	-1.5
	固 定 資 産 税	固 定 資 産 税	現年課税分	5,750,708	5,613,600	97.6	1.5
			土 地	1,910,169	1,864,626	97.6	-2.2
			家 屋	3,289,817	3,211,381	97.6	3.2
償却資産			550,722	537,593	97.6	4.9	
滞納繰越分			643,643	163,371	25.4	-20.0	
計		6,394,351	5,776,971	90.3	0.7		
交 付 金		21,468	21,468	100.0	15.2		
合 計			6,415,819	5,798,439	90.4	0.8	
軽自動車税	現年課税分	221,414	215,342	97.3	4.6		
	滞納繰越分	21,572	6,105	28.3	13.7		
	計	242,986	221,447	91.1	4.8		
市たばこ税	現年課税分	951,970	951,951	100.0	-5.0		
	滞納繰越分	71	71	-	-		
	計	952,041	952,022	100.0	3.4		
鉦 産 税			-	-	-	-	
特別土地 保有税	現年課税分	0	0	-	-		
	滞納繰越分	34,185	0	0.0	-		
	計	34,185	0	0.0	-		
入湯税	現年課税分	310,644	304,317	98.0	6.6		
	滞納繰越分	16,470	7,848	47.7	47.0		
	計	327,114	312,165	95.4	7.3		
都市計画税	現年課税分	1,052,537	1,027,443	97.6	1.6		
	滞納繰越分	117,829	29,901	25.4	-29.4		
	計	1,170,366	1,057,344	90.3	0.3		
合 計	現年課税分	13,680,113	13,406,691	98.0	0.2		
	滞納繰越分	1,311,837	331,461	25.3	-26.7		
	計	14,991,950	13,738,152	91.6	-0.6		

(単位:千円,%)

税 目			27			
			調定額	収入額	収入率	収入額増減率
市 民 税	個 人	現年課税分	4,599,706	4,517,052	98.2	0.7
		均等割	178,403	175,197	98.2	1.4
		所得割	4,421,303	4,341,855	98.2	0.7
		滞納繰越分	385,857	113,303	29.4	-4.7
		計	4,985,563	4,630,355	92.9	0.6
	法 人	現年課税分	783,147	777,419	99.3	-1.2
		均等割	274,720	272,711	99.3	3.0
		税割	508,427	504,708	99.3	-3.4
		滞納繰越分	23,820	7,130	29.9	33.8
		計	806,967	784,549	97.2	-1.0
合 計			5,792,530	5,414,904	93.5	0.3
固 定 資 産 税	固 定 資 産 税	現年課税分	5,607,872	5,497,669	98.0	-2.1
		土 地	1,853,927	1,817,494	98.0	-2.5
		家 屋	3,189,387	3,126,710	98.0	-2.6
		償却資産	564,558	553,465	98.0	3.0
		滞納繰越分	512,986	141,709	27.6	-13.3
	計	6,120,858	5,639,378	92.1	-2.4	
	交 付 金	21,346	21,346	100.0	-0.6	
合 計			6,142,204	5,660,724	92.2	-2.4
軽自動車税	現年課税分	225,291	220,231	97.8	2.3	
	滞納繰越分	18,346	5,441	29.7	-10.9	
	計	243,637	225,672	92.6	1.9	
市たばこ税	現年課税分	939,455	939,455	100.0	-1.3	
	滞納繰越分	18	18	-	-	
	計	939,473	939,473	100.0	-1.3	
鉦 産 税			-	-	-	-
特別土地 保有税	現年課税分	0	0	-	-	
	滞納繰越分	0	0	0.0	-	
	計	0	0	0.0	-	
入湯税	現年課税分	329,089	323,827	98.4	6.4	
	滞納繰越分	10,973	2,166	19.7	-72.4	
	計	340,062	325,993	95.9	4.4	
都市計画税	現年課税分	1,024,439	1,004,308	98.0	-2.3	
	滞納繰越分	93,736	25,887	27.6	-13.4	
	計	1,118,175	1,030,195	92.1	-2.6	
合 計	現年課税分	13,530,345	13,301,307	98.3	-0.8	
	滞納繰越分	1,045,736	295,654	28.3	-10.8	
	計	14,576,081	13,596,961	93.3	-1.0	

(単位:千円,%)

税 目			28			
			年度	調定額	収入額	収入率
市 民 税	個 人	現年課税分	4,679,591	4,606,060	98.4	2.0
		均等割	181,404	178,553	98.4	1.9
		所得割	4,498,187	4,427,507	98.4	2.0
		滞納繰越分	330,198	110,107	33.3	-2.8
		計	5,009,789	4,716,167	94.1	1.9
	法 人	現年課税分	769,749	758,013	98.5	-2.5
		均等割	278,509	274,262	98.5	0.6
		税割	491,240	483,751	98.5	-4.2
		滞納繰越分	16,250	4,528	27.9	-36.5
		計	785,999	762,541	97.0	-2.8
合 計		5,795,788	5,478,708	94.5	1.2	
固 定 資 産 税	固 定 資 産 税	現年課税分	5,668,760	5,585,907	98.5	1.6
		土 地	1,824,857	1,798,185	98.5	-1.1
		家 屋	3,261,186	3,213,521	98.5	6.4
		償却資産	582,717	574,201	98.5	3.7
		滞納繰越分	448,930	131,865	29.4	-6.9
	計	6,117,690	5,717,772	93.5	1.4	
	交 付 金	19,950	19,950	100.0	-6.5	
合 計		6,137,640	5,737,722	93.5	1.4	
軽自動車税	現年課税分	268,867	262,508	97.6	19.2	
	滞納繰越分	13,893	4,527	32.6	-16.8	
	計	282,760	267,035	94.4	18.3	
市たばこ税	現年課税分	905,899	905,905	100.0	-3.6	
	滞納繰越分	0	0	-	-	
	計	905,899	905,905	100.0	-3.6	
鉦 産 税		-	-	-	-	
特別土地 保有税	現年課税分	0	0	-	-	
	滞納繰越分	0	0	0.0	-	
	計	0	0	0.0	-	
入湯税	現年課税分	292,794	292,306	99.8	-9.7	
	滞納繰越分	12,886	7,225	56.1	233.6	
	計	305,680	299,531	98.0	-8.1	
都市計画税	現年課税分	1,034,313	1,019,196	98.5	1.5	
	滞納繰越分	81,911	24,060	29.4	-7.1	
	計	1,116,224	1,043,256	93.5	1.3	
合 計	現年課税分	13,639,923	13,449,845	98.6	1.1	
	滞納繰越分	904,068	282,312	31.2	-4.5	
	計	14,543,991	13,732,157	94.4	1.0	

(5) 市民の市税負担状況

(平成28年度決算による)

区 分	調 定 額 A (千円)	一人当り負担額 A/118,761人 (円)	一世帯当り負担額 A/61,770世帯 (円)
市 民 税	5,449,340	45,884	88,220
個 人	4,679,591	39,403	75,758
法 人	769,749	6,481	12,462
固定資産税	5,688,710	47,900	92,095
軽自動車税	268,867	2,264	4,353
市たばこ税	905,899	7,628	14,666
特別土地保有税	0	0	0
入 湯 税	292,794	2,465	4,740
都市計画税	1,034,313	8,709	16,745
計	13,639,923	114,850	220,819

※調定額は、現年課税分のみ。

※人口及び世帯数は、平成29年3月31日現在の住民基本台帳登録人口による。

6 市民税

(1) 個人市民税

ア 納税義務者数及び市民税額

(単位:人,千円)

区 分	納税義務者数	市 民 税 額		
		均等割額	所得割額	計
均等割のみを納める者	4,413	15,445		15,445
均等割と所得割を納める者	47,453	166,086	4,476,705	4,642,791
計	51,866	181,531	4,476,705	4,658,236

(平成29年度課税状況調による)

イ 所得割額の所得種類別構成比

(単位:人,%,千円)

区 分 所得種類別	人 員		総所得金額		所得割額	
		構成比		構成比		構成比
給 与	37,664	79.4	104,533,652	83.4	3,718,247	83.1
営 業	1,836	3.9	5,682,289	4.5	214,242	4.8
農 業	18	0.0	29,631	0.0	725	0.0
そ の 他	7,516	15.8	13,661,906	10.9	396,023	8.9
分 離	419	0.9	1,506,117	1.2	147,347	3.3
計	47,453	100.0	125,413,595	100.0	4,476,584	100.0

(平成29年度課税状況調による)

ウ 課税標準段階別調

(平成29年度課税状況調による)

課税標準段階	給与所得者				営業所得者				農業所得者				その他の所得者				分離課税所得者				計			
	人員			構成比	人員			構成比	人員			構成比	人員			構成比	人員			構成比	人員			構成比
	納税義務あり	納税義務なし	計		納税義務あり	納税義務なし	計		納税義務あり	納税義務なし	計		納税義務あり	納税義務なし	計		納税義務あり	納税義務なし	計		納税義務あり	納税義務なし	計	
10万円以下の金額	449	1,055	1,504	4.0	33	126	159	8.7	1	2	3	16.7	177	453	630	8.4	135	5	140	33.4	795	1,641	2,436	5.1
10万円を超え 100万円以下の金額	13,957	584	14,541	38.6	749	45	794	43.2	8	2	10	55.6	4,672	222	4,894	65.1	88	0	88	21.0	19,474	853	20,327	42.8
100万円を超え 200万円以下の金額	10,897	837	11,734	31.2	393	26	419	22.8	4	0	4	22.2	1,344	13	1,357	18.1	66	2	68	16.2	12,704	878	13,582	28.6
200万円を超え 300万円以下の金額	4,331	505	4,836	12.7	187	14	201	11.0	0	0	0	0.0	310	7	317	4.2	30	1	31	7.4	4,858	527	5,385	11.4
300万円を超え 400万円以下の金額	2,577	93	2,670	7.1	74	0	74	4.0	1	0	1	5.6	97	2	99	1.3	23	0	23	5.5	2,772	95	2,867	6.0
400万円を超え 550万円以下の金額	1,267	2	1,269	3.4	71	0	71	3.9	0	0	0	0.0	94	1	95	1.3	15	0	15	3.6	1,447	3	1,450	3.1
550万円を超え 700万円以下の金額	307	0	307	0.8	31	0	31	1.7	0	0	0	0.0	54	0	54	0.7	13	0	13	3.1	405	0	405	0.9
700万円を超え 1,000万円以下の金額	360	0	360	1.0	31	0	31	1.7	0	0	0	0.0	31	0	31	0.4	19	0	19	4.5	441	0	441	0.9
1,000万円を超える金額	443	0	443	1.2	56	0	56	3.1	0	0	0	0.0	39	0	39	0.5	22	0	22	5.3	560	0	560	1.2
計	34,588	3,076	37,664	100.0	1,625	211	1,836	100.0	14	4	18	100.0	6,818	698	7,516	100.0	411	8	419	100.0	43,456	3,997	47,453	100.0

(2) 法人市民税

ランク別法人人数調

(課税状況調による)

区分		年度				
		25	26	27	28	29
資本金等	従業員数	法人数	法人数	法人数	法人数	法人数
50億円を 超える	50人を 超える	9	7	7	8	9
10億円を超え 50億円以下	50人を 超える	6	8	8	8	8
10億円を 超える	50人以下	136	130	130	127	139
1億円を超え 10億円以下	50人を 超える	12	14	14	12	14
	50人以下	94	87	87	89	86
1千万円を超え 1億円以下	50人を 超える	27	35	35	34	37
	50人以下	418	386	385	395	403
1千万円以下	50人を 超える	26	24	24	25	25
上記以外の法人		2,911	2,626	2,657	2,702	2,630
合 計		3,639	3,317	3,347	3,400	3,351

7 市税の徴収経費

(単位:千円)

区 分		平成28年度	
税収入	(1)市税	13,732,157	
	(2)個人の県民税	3,125,442	
	(3)合計	16,857,599	
市 税 の 徴 収 に 要 す る 経 費	人件費	(4)基本給	219,745
		(5)諸手当	114,828
		(イ)超過勤務手当	10,494
		(ロ)税務特別手当	2,262
		(ハ)その他の手当	102,072
		(6)その他	65,488
		(7)小計	400,061
	需要費	(8)旅費	344
		(9)賃金	7,526
		(10)その他	196,707
		(11)小計	204,577
	報償金 及び これに 類する 経費	(12)納期前納付の 報償金	0
		(13)納税貯蓄組合 補助金	0
		(14)納税奨励金	0
		(15)その他	0
		(16)小計	0
	その他	(17)その他	3,866
		(18)合計	608,504
県民税 徴収 取扱費	(19)納税義務者数 を基準にした金額	165,747	
	(20)報償金の額に 相当する金額	0	
	(21)合計	165,747	
	(22) (18) - (21)	442,757	
税収入額に 対する徴収 費割合	(23) (18) / (3) %	3.6	
	(24) (22) / (1) %	3.2	
徴税職員数	職員(人)	55	

(平成29年度課税状況調による)

8 固定資産税・都市計画税・特別土地保有税

(1) 納税義務者（平成29年度概要調書による免税点以上のもの）

(単位:人)

区 分	土 地	家 屋	償 却 資 産	計
固定資産税	31,062	34,060	1,262	66,384
都市計画税	30,522	33,599	—	64,121

(2) 土地

ア 調定の状況（平成29年度概要調書による免税点以上のもの）

(単位:千円)

区 分	地 積(m ²)	筆 数	調定標準額
田	3,485,861	5,792	2,858,106
畑	1,731,798	3,245	1,707,145
宅 地	11,088,215	72,998	105,484,681
鉱泉地	9,391	2,505	2,087,041
池 沼	13,554	187	6,208
山 林	9,257,634	7,819	692,629
牧 場	602,473	3	16,953
原 野	4,026,152	1,143	51,877
雑種地	3,240,336	6,540	17,378,397
計	33,455,414	100,232	130,283,037

算 出 税 額	1,821,262
減 免 額	2,474
調 定 額	1,818,788

イ 宅地に関する調(法定免税点以上のもの)

(平成29年度概要調書による)

区分 地区別		地積 (㎡) (イ)	決定価格 (千円) (ロ)	課税標準額 (千円)	単位当り価格	
					平均価格 (円/㎡)(ロ/イ)	最高価格 (円/㎡)
商業地区	繁華街	45,977	2,244,111	1,190,586	48,809	79,067
	高度商業地区	22,296	1,534,837	1,046,357	68,839	80,572
	普通商業地区	1,073,562	43,925,471	22,399,657	40,916	64,134
	計	1,141,835	47,704,419	24,636,600	41,779	80,572
住宅地区	併用住宅地区	1,298,887	40,614,570	17,059,494	31,269	57,932
	高級住宅地区	409,563	15,242,247	5,039,662	37,216	53,627
	普通住宅地区	7,791,421	200,715,006	57,027,366	25,761	59,306
	計	9,499,871	256,571,823	79,126,522	27,008	59,306
工業地区	大工業地区	—	—	—	—	—
	中小工業地区	63,888	1,213,292	820,091	18,991	24,242
	家内工業地区	—	—	—	—	—
	計	63,888	1,213,292	820,091	18,991	24,242
村落	集団地区	—	—	—	—	—
	村落地区	310,512	559,523	238,265	1,802	6,968
	計	310,512	559,523	238,265	1,802	6,968
観光地区		72,109	1,010,890	663,203	14,019	19,602
合計		11,088,215	307,059,947	105,484,681	27,692	80,572

(3) 家屋

ア 調定の状況(平成29年度当初調定)

(単位:千円)

決定価格(H29概調)		固定資産税			
木造	61,888,820	税額	減免	新築軽減	調定額
木造以外	185,450,536				
計	247,339,356	3,450,765	3,610	114,563	3,332,592

イ 家屋の増減状況(28年度中)(平成29年度概要調書による)

区分		棟数	床面積(m ²)	決定価格(千円)	m ² 当り価格(円)
増	木造	355	43,224	2,942,783	68,082
	木造以外	107	37,987	3,428,730	90,261
	計	462	81,211	6,371,513	78,456
減	木造	467	47,115	394,957	8,383
	木造以外	98	33,705	814,472	24,165
	計	565	80,820	1,209,429	14,964
差引額	木造	△112	△3,891	2,547,826	—
	木造以外	9	4,282	2,614,258	—
	計	△103	391	5,162,084	—

ウ 新築住宅等附則第15条の6関係に対する減額状況(平成29年度概要調書による)

区分	件数	減税額(千円)
附則第15条の6第1項に該当	1,008	43,402
附則第15条の6第2項に該当	1,009	45,552
計	2,017	88,954

(4) 償却資産

ア 調定の状況(平成29年度概要調書)

(単位:千円)

区 分	課 税 標 準 額	調 定 額
市 長 決 定 分	29,035,858	
総務大臣決定分	11,061,047	
県知事決定分	2,120,681	
計	42,217,586	590,229

(5) 都市計画税

ア 調定の状況(平成29年度5月末)

(単位:千円)

区 分	課 税 標 準 額	基 本 税 額	減 免 額	調 定 額
土 地	173,679,054	435,246	525	434,721
家 屋	243,835,995	611,063	713	610,350
計	417,515,049	1,046,309	1,238	1,045,071

(6) 固定資産の概要

ア 平成29年度土地に関する概要調書

区分 地目	地積				決定価格				筆数				単位当り価格		
	非課税地積 (㎡) (イ)	評価総地積 (㎡) (ロ)	法定免税点 未満のもの (㎡) (ハ)	法定免税点 以上のもの (㎡) (ニ)	総額 (千円) (ホ)	法定免税点 未満のもの (千円) (ヘ)	法定免税点 以上のもの (千円) (ト)	(ト)に係る 課税標準額 (千円) (チ)	非課税地 筆数 (筆) (リ)	評価総筆数 (筆) (ヌ)	法定免税点 未満のもの (筆) (ル)	法定免税点 以上のもの (筆) (ヲ)	平均価格 (円/㎡) (ワ)	最高価格 (円/㎡) (カ)	
田	一般田	39,217	2,698,666	289,017	2,409,649	197,652	21,491	176,161	174,057	156	4,175	592	3,583	73	122
	介在田・市外田	12,566	1,081,293	5,081	1,076,212	7,467,266	15,904	7,451,362	2,848,357	54	2,271	62	2,209	6,906	32,938
畑	一般畑	13,120	1,337,820	171,692	1,166,128	43,847	6,103	37,744	37,293	51	2,025	413	1,612	33	113
	介在畑・市外畑	73,415	571,562	5,892	565,670	4,556,597	22,559	4,534,038	1,709,662	36	1,713	80	1,633	7,972	33,751
宅地	小規模住宅用地		6,515,493	119,689	6,395,804	179,609,922	1,614,815	177,995,107	29,849,193		45,609	2,017	43,592	27,567	76,535
	一般住宅用地		1,700,552	20,971	1,679,581	39,558,561	49,641	39,508,920	13,324,792		18,360	333	18,027	23,262	59,884
	商業地等(非住宅用地)		3,018,656	5,826	3,012,830	89,590,633	34,713	89,555,920	62,770,593		11,599	220	11,379	29,679	80,572
	計	1,482,462	11,234,701	146,486	11,088,215	308,759,116	1,699,169	307,059,947	105,944,578	2,037	75,568	2,570	72,998	27,483	80,572
塩田	—	—	—	—	—	—	—	—	—	—	—	—	—	—	
鉱泉地	4,967	9,457	66	9,391	2,092,230	3,759	2,088,471	2,081,250	206	2,523	18	2,505	221,236	3,453,992	
池沼	6,181	18,692	5,138	13,554	7,196	988	6,208	6,208	11	276	89	187	385	2,036	
山林	一般山林	1,898,542	10,419,376	1,314,016	9,105,360	258,215	30,655	227,560	224,416	608	9,728	2,325	7,403	25	109
	介在山林	17,865	155,399	3,125	152,274	683,058	4,171	678,887	485,534	76	442	26	416	4,396	13,843
牧場	—	602,473	0	602,473	16,954	—	16,954	16,953	—	3	0	3	28	28	
原野	8,856,149	4,671,228	645,076	4,026,152	58,060	6,183	51,877	52,192	369	1,581	438	1,143	12	76	
雑種地	ゴルフ場の用地	917,769	1,114,795	0	1,114,795	1,000,200	—	1,000,200	700,140	47	50	0	50	897	947
	遊園地等の用地	—	293,553	0	293,553	347,985	—	347,985	246,033	—	73	0	73	1,185	2,326
	鉄軌道単体	—	144,128	92	144,036	1,024,524	681	1,023,843	215,007	—	442	1	441	7,108	22,100
	鉄軌道複合利用	—	20,112	0	20,112	629,902	0	629,902	337,476	—	33	0	33	31,320	46,818
	その他の雑種地	904,653	1,688,565	20,725	1,667,840	22,395,933	54,968	22,340,965	15,646,021	1,802	6,374	431	5,943	13,263	75,110
計	1,822,422	3,261,153	20,817	3,240,336	25,398,544	55,649	25,342,895	17,144,677	1,849	6,972	432	6,540	7,788	75,110	
その他	75,051,274									27,685					
合計	89,278,180	36,061,820	2,606,406	33,455,414	349,538,735	1,866,631	347,672,104	130,725,177	33,138	107,277	7,045	100,232	9,693		

イ 平成29年度家屋に関する概要調書

区 分		法定免税点 未満のもの	法定免税点 以上のもの	総 数
棟 数	木 造	2,117	30,079	32,196
	木造以外	77	13,959	14,036
	計	2,194	44,038	46,232
床面積 (㎡)	木 造	95,887	3,160,159	3,256,046
	木造以外	2,015	4,098,176	4,100,191
	計	97,902	7,258,335	7,356,237
決定価格(千円)	木 造	178,900	61,888,820	62,067,720
	木造以外	7,925	185,450,536	185,458,461
	計	186,825	247,339,356	247,526,181
単位当り価格(円)	木 造	1,866	19,584	19,062
	木造以外	3,933	45,252	45,232
	平均価格	1,908	34,077	33,648

ウ 平成29年度償却資産に関する概要調書

納税義務者に関する調

区 分	法定免税点 未満のもの	法定免税点 以上のもの	計
納 税 義 務 者	1,881	1,262	3,143

償却資産の価格等に関する調

種 類	決 定 価 格 (千円)	課税標準額 (千円)	課税標準額の内訳		
			法第349条の3または法附則第15条の規定の適用を受けるもの (イ)(千円)	(イ)以外のもの (ロ)(千円)	
市長が価格等を決定したもの	構 築 物	10,884,767	10,835,645	70,777	10,764,868
	機 械 及 び 装 置	10,840,834	9,492,099	2,156,636	7,335,463
	船 舶	11,732	11,732	—	11,732
	航 空 機	0	0	—	0
	車 両 及 び 運 搬 具	73,766	73,766	—	73,766
	工 具 ・ 器 具 及 び 備 品	8,636,678	8,622,616	29,030	8,593,586
	小 計 (ハ)	30,447,777	29,035,858	2,256,443	26,779,415
法第三百八十九条関係	総務大臣が価格等を決定し配分したもの	12,800,004	11,061,047		
	県知事が価格等を決定し配分したもの	2,661,454	2,120,681		
	小 計 (ニ)	15,461,458	13,181,728		
法第743条第1項の規定により県知事が価格等を決定したもの (ホ)	—	—			
合計(ハ)+(ニ)+(ホ)	45,909,235	42,217,586			
同上内訳	市 分 の 額		42,217,586		

(7) 国有資産等所在市町村交付金

ア 調定の状況

区 分	台帳価格(千円)	算定標準額(千円)	交付金(円)	団体数
交 付 金	4,077,579	1,453,906	20,354,500	5

イ 交付金の状況(平成29年度概要調書による)

区 分			国有資産		公有資産		交付金額計 (円)
			標準額 (千円)	交付金額 (円)	標準額 (千円)	交付金額 (円)	
貸 付 金 額	住 宅	1/6 適用	111,562	1,561,900	186,723	2,614,100	4,176,000
		1/3 適用	0	0	0	0	0
		2/5 適用	156,129	2,185,800	598,699	8,381,800	10,567,600
	住 宅 以 外		18,260	255,500	108,039	1,512,500	1,768,000
	小 計		285,951	4,003,200	893,461	12,508,400	16,511,600
空港の用に供する固定資産 住宅に係るもの(2/5適用)			—	—	—	—	—
国有林野に係る土地			176,076	2,465,000	—	—	2,465,000
発電所の用に供する固定資産 (地方公営企業に係るもの)			—	—	98,418	1,377,900	1,377,900
計			462,027	6,468,200	991,879	13,886,300	20,354,500

9 軽自動車税

車種別台数及び調定額(毎年度当初、減免台数含む。)

(単位:台,千円)

車種		年度		25	26	27	28	29	対前年 増減率	
		台数	税額							
原 動 機 付 自 転 車	50cc以下	台数		9,389	9,094	8,674	8,283	7,754	-6.4	
		税額		9,474	9,174	8,751	16,476	15,579	-5.4	
	50cc以下 (電気)	台数		25	25	25	22	18	-18.2	
		税額		27	31	33	53	46	-13.2	
	90cc以下	台数		484	462	448	419	388	-7.4	
		税額		581	554	538	836	776	-7.2	
	125cc以下	台数		841	913	962	986	1,015	2.9	
		税額		1,346	1,461	1,539	2,362	2,436	3.1	
	小計		台数		10,739	10,494	10,109	9,710	9,175	-5.5
			税額		11,428	11,220	10,861	19,727	18,837	-4.5
軽 自 動 車 ・ 小 型 特 殊 自 動 車	軽二輪	台数		1,272	1,266	1,267	1,253	1,247	-0.5	
		税額		3,053	3,038	3,041	4,500	4,489	-0.2	
	軽三輪	台数		1	1	2	2	2	0.0	
		税額		3	3	6	8	8	0.0	
	四輪乗用 (<small>自家用</small> (電気) <small>自家用</small>)	台数		24,223	25,342	26,150	26,569	26,690	0.5	
		税額		174,406	182,462	188,287	216,880	227,729	5.0	
		台数		6	7	10	11	12	9.1	
		税額		43	50	72	79	86	8.9	
		台数		-	-	1	1	1	-	
		税額		-	-	6	6	6	-	
	四輪貨物	台数		6,062	5,957	5,834	5,630	5,515	-2.0	
		税額		24,248	23,828	23,336	26,496	26,445	-0.2	
		台数		160	162	139	138	144	4.3	
		税額		480	486	417	453	482	6.4	
	農 耕 用		台数		67	65	67	65	62	-4.6
			税額		107	104	107	156	149	-4.5
	その他のもの		台数		55	55	54	54	52	-3.7
税額				258	259	254	319	307	-3.8	
小計		台数		31,846	32,855	33,524	33,723	33,725	0.0	
		税額		202,598	210,230	215,526	248,897	259,701	4.3	
二輪の小型自動車		台数		1,064	1,089	1,121	1,103	1,102	-0.1	
		税額		4,256	4,356	4,484	6,608	6,612	0.1	
合 計		台数		43,649	44,438	44,754	44,536	44,002	-1.2	
		税額		218,282	225,806	230,871	275,232	285,150	3.6	

10 市たばこ税

年度別販売本数・調定状況

(単位:本,円)

年 度		摘 要	販 売 本 数			税 額
			旧三級品以外の たばこ	旧三級品	合 計	合 計
24	販売本数	194,713,592	10,393,700	205,107,292	920,640,757	
	前年増減率	-4.2	21.1	-3.2	-3.8	
25	販売本数	187,164,283	11,038,900	198,203,183	1,002,146,187	
	前年増減率	-3.9	6.2	-3.4	8.9	
26	販売本数	175,538,167	11,337,880	186,876,047	951,969,817	
	前年増減率	-6.2	2.7	-5.7	-5.0	
27	販売本数	173,108,896	11,445,320	184,554,216	939,455,053	
	前年増減率	-1.4	0.9	-1.2	-1.3	
28	販売本数	166,201,979	10,855,880	177,057,859	905,876,461	
	前年増減率	-4.0	-5.2	-4.1	-3.6	

- ※税率 旧三級品以外のたばこ 2,668円/1,000本(H11. 5. 1~)
- 旧三級品のたばこ 1,266円/1,000本(H11. 5. 1~)
- ※税率 旧三級品以外のたばこ 2,977円/1,000本(H15. 7. 1~)
- 旧三級品のたばこ 1,412円/1,000本(H15. 7. 1~)
- ※税率 旧三級品以外のたばこ 3,298円/1,000本(H18. 7. 1~)
- 旧三級品のたばこ 1,564円/1,000本(H18. 7. 1~)
- ※税率 旧三級品以外のたばこ 4,618円/1,000本(H22. 10. 1~)
- 旧三級品のたばこ 2,190円/1,000本(H22. 10. 1~)
- ※税率 旧三級品以外のたばこ 5,262円/1,000本(H25. 4. 1~)
- 旧三級品のたばこ 2,495円/1,000本(H25. 4. 1~)
- ※税率 旧三級品以外のたばこ 5,262円/1,000本(H25. 4. 1~)
- 旧三級品のたばこ 2,925円/1,000本(H28. 4. 1~)

11 入 湯 税

ア 年度別調定徴収状況

(単位:人,千円,件)

区分 年度	入湯客数 (当該年度分のみ)	調定額		収入額		特別徴収 義務者数
		現年課税分	滞納繰越分	現年課税分	滞納繰越分	
24	2,006,929	291,955	13,252	285,578	5,338	163
25	2,056,724	304,230	14,291	297,439	4,612	158
26	2,089,669	310,644	16,470	304,317	7,848	151
27	2,224,030	329,089	10,973	323,827	2,166	154
28	2,039,361	292,794	12,886	292,306	7,225	148

イ 入湯税の使途

(単位:千円)

区分 年度	環境衛生施設 の整備	鉱泉源の保護管 理施設の整備	観光の振興・ 観光施設の整備	消防施設等 の整備	計
24	8,027	124,490	138,642	19,757	290,916
25	16,372	38,075	227,551	20,053	302,051
26	7,059	97,062	181,915	26,129	312,165
27	24,401	63,336	201,340	36,915	325,992
28	3,051	98,145	162,952	35,383	299,531

ウ 課税免除対象人員調

(単位:人)

区分 年度	年齢12歳未満の者	修学旅行を目的とする 高等学校以下の団体等
24	291,378	20,064
25	297,057	56,788
26	298,942	31,699
27	323,305	24,850
28	319,302	30,231