

別存

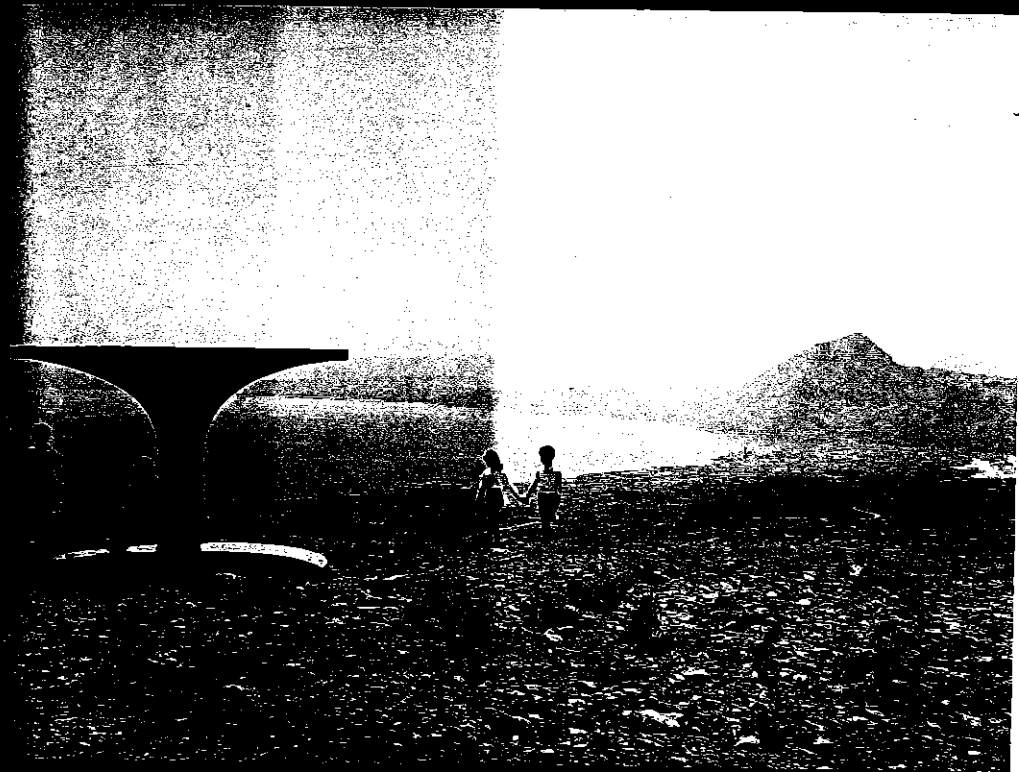

1964

市 勢 要 覽

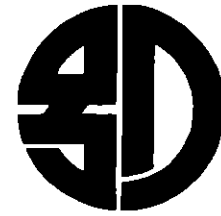

市 章

大正 13 年 4 月 1 日 制定

別 府 市

別府市歌

♩ = 108

森 勝比呂 作詞
弘田 竜太郎 作曲

ソウキニシノイニカセホクカミヨフコ
フイソモツフキニミセニサソミンコオンク
ゴニユガレニムキニサノルオフトオニヒ
カガガクヤクフニガニシチイニルブ

目次

総	説	1
行	政	11
財	政	25
教	文 化	31
警	消 防	41
産	業	45
市	民 生 活	59
社	会	67
保	健 生	71
運	輸 信 通	77
建	設	83
温	泉 観 光	87

(一)

湧き出づる温泉
今もつきせぬ 人絶えじ
憧憬れ来たる 大別府
歓喜の我が市

(二)

鶴見の高嶺 雲を突き
豊後の海の 波青く
こゝ湯けむりの 立つところ
輝く我が市 大別府

(三)

世界に比なき 湯の都
日出る 国の 限りなく
輝き栄ゆる 理想郷
燦たり我が市 大別府

(四)

こゝ樂園に 住む我等
使命を握る 温泉の
天恵を思へ 激漉と
伸びゆく我が市 大別府



市長 荒金啓治



助役 荒金 進



助役 阿部左吉



収入役 生野喜平



議長 松野重雄



副議長 井口春吉



総 説



発刊によせて

市勢要覧は益々飛躍発展せんとする本市の概要を各分野に亘り、その姿を広く一般の方々に分り易く、正しく理解して頂くために編さんしたものであります。当市は天与の豊富な温泉と風光明媚な景勝に恵まれるとともに九州における陸、海、空の重要基点であり、国際的な観光都市としての整備も逐次充実し、市政も又この線に副つて積極的に推進致しております。

顧みれば本市も大正13年4月1日市政施行以来40年を閲してまいりました。この間の市勢の伸展には幾多先人の尊い努力が払われ、今日の別府市を築きあげたことに思いを寄せますとき敬服の念を禁じ得ません。

小書によつて別府を知り、別府を愛し、別府の発展にお心をお寄せ頂くことができますれば望外の幸に存じます。

発刊にあたりまして貴重な資料のご提供を頂きました方々のご厚情に対して心から厚くお礼申し上げます。

別府市長 桑原 啓治

位置・地勢

別府市は瀬戸内海の白波が西に尽きるところ、九州東海岸に面する大分県のほぼ中心に位置し、輪郭 54 km、南北 14 km、東西 13 km、海岸線 9 km、面積 136 km² を数えられている西は秀麗な由布、鶴見の連山を背にして、紺碧清らかな別府湾を前に南はヘルメット形のスロープを海に投ずる野猿で有名な高崎山を大分市の境とし北は名所旧蹟豊かな国東半島が周防灘の寒風をさえぎる屏風のように長く伸び別府の風光に一段の美をそえている。市の中心を形成するゆるやかな斜面は阿蘇火山脈の通過する鶴見岳の山麓で、その数度にわたる大小の爆発で志高湖、城島高台、観海寺、乙原高台、内山溪谷、十文字原など驚くべき大自然の景勝地をつくつたほか山麓や溪谷、海浜の至る所に無数の温泉を湧出し或は地獄となり、熱湯、熱気、熱泥を噴出してその凄絶奇観は別府の観光資源を提供している。別府温泉は細かく紹介すると浜脇、別府、観海寺、堀田、鉄輪、明礬、柴石、亀川の八つに分けられ別府八湯とも呼ばれている一大温泉郷を成して湧出口 4,300 余ヶ所一昼夜の湧出量 72,156 k l (40 万石) と推算され、世界薬劑学会の認定する泉質 11 種類中の 8 種を保有し、温泉と共に風光の美は別府をして正に国際的温泉観光都市の名声を冠せられるに至つたのである。又、恵まれた海陸空の交通は中国、四国、阪神方面に豪華船の就航を始め、九州主要都市の間には門司、宮崎を走る日豊線、久留米大分間の久大線熊本大分を結ぶ豊肥線など数々の鉄道によつて直結され加えて大阪、長崎方面には航空便が設けられるなど年を追うてその便利さを増している。

市庁位置

市庁所在地	別府市大字別府 100 番地の 1
東 経	131° 26' 56"
北 緯	33° 17' 12"

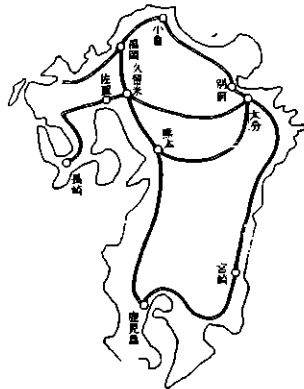

沿革

市域の移り変り

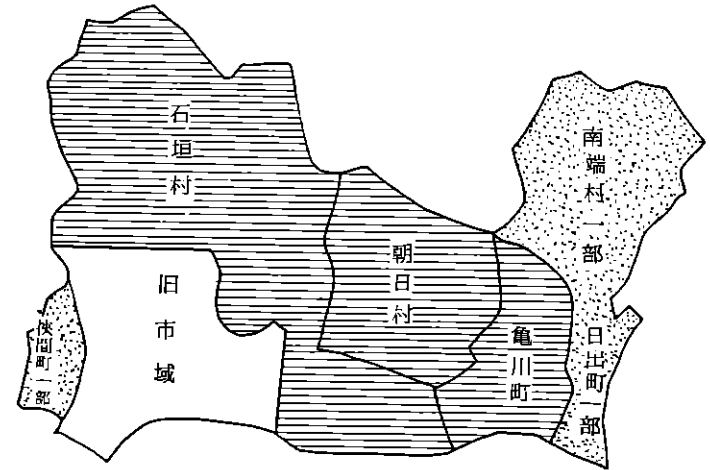

合併編入年	合併編入月	合併、編入地域名	合併編入後の校区	合併編入区域の面積
				平方料
		旧市域		21.86
昭 10.9.4	合併	亀川町	亀川	13.74
"	"	朝日村	朝日	18.60
"	"	石垣村	石垣	53.70
昭 31.4.1	編入	狭間町の一部	運田	12.90
"	"	南端村の一部	亀川	14.88
"	"	日出町の一部	亀川	0.80
計				136.48

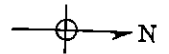

凡 例

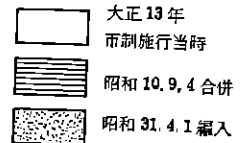

大正 13 年 4 月 1 日市制施行当時の本市の行政区域は 21.86 km²、人口 36,276 人（男 18,104 人、女 18,172 人）で世帯数は 7,404 世帯であつたが、その後の市勢の発展に伴い昭和 10 年には 1 町 2 村を合併し、昭和 31 年には 2 町 1 村の一部をそれぞれ編入して現在市域は 136.48 km²、人口 113,122 人（男 51,276 人、女 61,846 人）世帯数 28,451 と躍進の一途を辿っている。

昭和38年月別気象

区分 月	気 温							降 水 量		
	平均	最 高	最 低	平均	最 低	日	総 量	1 日 最 多 量	日	
	°C	°C	°C	°C	°C		mm	mm		
1	2.95	7.0	13.1	18	-0.1	-4.2	15.16	43.04	10.68	30
2	3.63	7.8	13.3	23	-0.2	-3.0	2	34.38	21.75	8
3	8.20	13.6	21.8	28	3.6	-0.6	18.30	100.59	54.90	9
4	14.31	18.7	25.2	18	10.2	2.2	10	218.23	60.75	21
5	18.77	22.0	31.9	27	5.7	7.8	3	389.42	85.15	10
6	22.09	25.9	32.3	25	19.2	14.2	15	290.29	68.25	13
7	25.76	30.3	34.4	25	22.0	19.9	9	172.36	33.37	5
8	25.91	30.4	33.3	11	22.6	19.7	20	432.27	189.23	9
9	22.06	26.5	33.9	2	18.1	13.6	21	157.27	42.31	11
10	16.99	22.2	26.4	16	12.7	8.6	21	140.70	76.21	25
11	12.77	17.7	23.2	7	8.5	3.0	30	82.28	38.12	25
12	8.96	13.8	20.9	8	4.6	-0.8	28	22.73	6.55	24
年	15.20	19.7	34.4	7月25日	10.6	-4.2	1月15.16日	2,083.56	189.23	8月9日

区分 月	日 照 時 間		湿度平均	気圧平均	風 速		
	総 計	日照率			平 均	最 大	日
	h	%	%	mmHg	m/sec	m/sec	
1	149.46	47.0	64.9	761.47	4.77	16.05	23
2	153.13	49.8	62.4	766.83	3.88	14.53	4
3	186.46	50.4	68.5	764.66	2.92	16.76	3
4	120.82	31.2	78.4	764.94	1.65	11.84	1
5	48.76	11.5	88.8	760.41	1.13	15.12	31
6	82.78	19.5	87.8	758.69	1.04	7.40	7
7	182.72	42.2	84.9	758.68	1.07	10.83	25
8	148.34	36.0	86.9	756.15	1.58	14.17	31
9	128.02	34.6	82.9	759.84	1.54	10.17	17
11	187.14	59.4	79.7	764.82	2.42	11.57	17
10	161.79	51.3	74.5	766.41	1.65	10.36	9
12	158.27	50.8	70.3	767.11	1.91	10.83	18
年	1,707.69	38.6	77.5	762.50	2.13	16.76	3月3日

昭和38年 気温月別対比表 昭和37年

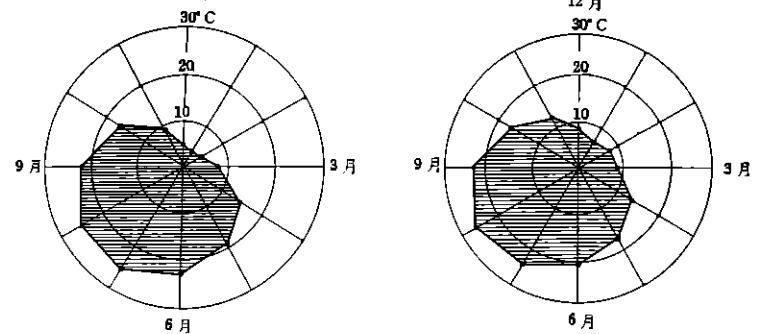

昭和38年 降水量月別対比表 昭和37年

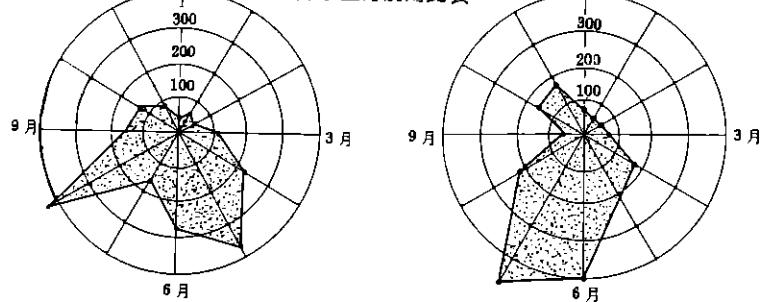

天 候

区分 年	快 晴	晴 天	曇 天	降 雨	霧	雷 雨	暴 風	降 霜	結 氷	降 雪
38年	63日	168	134	155	96	7	2	24	57	29
37年	64日	169	132	141	88	9	0	43	57	14

年	結霜	初	終	降雪	初	終
38年		37.11.24	38.3.18		37.12.31	38.3.24
37年		36.11.25	37.3.4		36.12.28	37.4.3

※ 天気は降水の有無に関せず曇量により全日の平均曇量2未満なるときは、その日を快晴として曇量7以上なるときは曇天として、その他を晴天とす。降雨の日数は降雨量の0.1mm以上の日とする。
(京大物理学研究所調)

人 口

1. 人口の推移と概要

この表は大正13年別府市制施行以来の本市人口を年次別に掲げたもので、昭和35年までは国勢調査人口で、以後は35年国勢調査人口に自然動態、社会動態人口を加減したものであります。

区分 年次	面積 (km ²)	世帯数	人 口			人口密度
			総 数	男	女	
大正13年	21.86	7,404	36,276	18,104	18,172	1,660
" 14年	"	8,748	37,529	18,022	19,507	1,717
昭和 5年	"	9,489	43,795	21,869	21,926	2,003
" 10年	107.90	13,596	62,346	29,730	32,616	578
" 15年	"	13,819	66,756	-	-	619
" 22年	"	23,903	96,685	45,223	51,462	896
" 25年	"	22,873	93,033	42,331	50,702	862
" 30年	"	24,417	102,330	45,845	56,485	948
" 35年	136.48	27,093	107,734	48,642	59,092	789
" 36年	"	27,310	108,663	49,035	59,628	796
" 37年	"	27,790	110,503	50,238	60,265	810
" 38年	"	28,292	112,500	51,010	61,490	824

2. 人口動態

区分 年次	出 生			死 亡			転 入	転 出
	男	女	計	男	女	計		
昭和34年	893	885	1,798	637	453	1,090	9,823	10,430
" 35年	870	840	1,710	646	519	1,165	9,848	10,203
" 36年	905	858	1,763	630	508	1,138	9,521	8,982
" 37年	981	925	1,906	705	548	1,253	9,751	8,445
" 38年	1,023	1,026	2,049	673	509	1,182	9,054	7,602

3. 年次別人口動態比較表

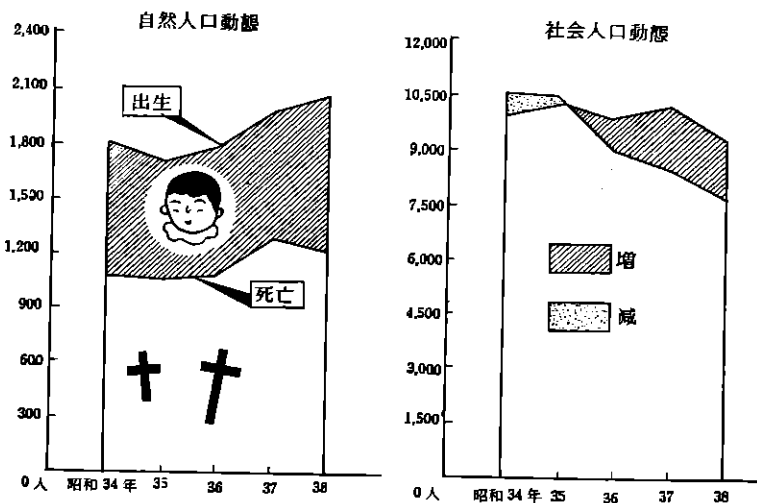

4. 年令別(5才階層別)人口

35.10.1 国勢調査

年令	計	男	女	年令	計	男	女	年令	計	男	女
0~4	7,769	3,893	3,876	20	1,947	708	1,239	40	1,509	577	932
				21	1,689	623	1,066	41	1,176	509	667
0	1,597	882	765	22	1,780	656	1,124	42	1,170	464	706
1	1,588	771	817	23	1,946	741	1,205	43	1,198	526	672
2	1,559	797	762	24	1,928	805	1,123	44	1,204	555	649
3	1,457	698	759	25~29	9,648	4,260	5,388	45~49	5,815	2,503	3,312
4	1,568	795	773	25	1,836	779	1,057	45	1,137	496	641
5~9	9,019	4,687	4,332	26	1,911	828	1,083	46	1,228	533	695
				27	2,017	898	1,119	47	1,158	519	639
5	1,557	835	722	28	1,900	881	1,019	48	1,181	506	675
6	1,706	894	812	29	1,984	871	1,110	49	1,111	449	662
7	1,780	875	905	30~34	8,933	3,960	4,973	50~54	5,126	2,297	2,829
8	1,858	979	879	30	1,897	859	1,038	50	1,043	482	561
9	2,118	1,104	1,014	31	1,841	836	1,005	51	1,076	484	592
				32	1,759	821	938	52	1,005	435	570
10~14	11,681	5,857	5,824	33	1,704	720	984	53	1,061	480	581
				昭和計	65,391	30,242	35,149	54	941	416	525
10	2,238	1,120	1,118	34	1,732	724	1,008	55~59	4,530	2,091	2,439
11	2,603	1,292	1,311	35~39	7,846	3,138	4,708	55	885	403	482
12	2,580	1,305	1,275	35	1,707	725	982	56	941	465	476
13	2,532	1,289	1,243	36	1,540	610	930	57	896	402	494
14	1,728	851	877	37	1,608	604	1,004	58	901	392	509
15~19	10,783	4,776	6,007	38	1,529	586	943	59	907	429	478
				39	1,462	613	849	60~64	4,086	1,916	2,170
15	1,960	954	1,006	40~44	6,257	2,631	3,626				
16	2,285	1,077	1,208								
17	2,115	961	1,154								
18	2,196	958	1,238								
19	2,227	826	1,401								
20~24	9,290	3,533	5,757								

年令	計	男	女	年令	計	男	女	年令	計	男	女
60	879	425	454	75	307	141	166	90	8	2	6
61	814	360	454	76	248	102	146	91	7	3	4
62	879	411	468	77	226	109	117	明治計	22,972	10,359	12,613
63	783	368	415	78	219	96	123	92	6	0	6
64	731	352	379	79	178	64	114	93	3	1	2
65~69	3,004	1,412	1,592	80~84	566	223	343	慶応計	9	1	8
65	705	332	373	80	158	63	95	94	1	0	1
66	642	305	337	81	151	54	97	95~99	3	0	3
67	616	293	323	82	109	45	64	95	1	0	1
68	575	275	300	83	72	30	42	天治計	2	0	2
69	466	207	259	84	76	31	45	97	2	0	2
70~74	2,021	912	1,109	85~89	154	36	118	文久計	2	0	2
70	475	214	261	85	50	17	33	文久計	2	0	2
71	944	217	277	86	34	5	29	総計	107,734	48,643	59,091
72	375	171	204	87	30	7	23				
73	373	166	207	88	23	4	19				
74	304	144	160	89	17	3	14				
75~79	1,178	512	666	90~94	25	6	19				

5. 外国人国籍別人口

38. 12. 31

国名	計	男	女	国名	計	男	女	国名	計	男	女
アメリカ	34	18	16	韓国	70	35	35	ドイツ	1	—	1
中国	9	4	5	フィリピン	1	—	1	無国籍	2	1	1
イタリヤ	5	2	3	スペイン	1	1	—				
朝鮮	487	251	236	ソ連	1	1	—	合計	611	313	298

6. 町内別世帯数と人口

35. 10. 1 国勢調査

校区	町名	世帯数	人口			校区	町名	世帯数	人口				
			計	男	女				計	男	女		
野口校区	天満	651	2,326	1,084	1,242	南校区	住吉	208	765	333	432		
	上野	385	1,462	663	779		松原	381	1,464	641	823		
	東野	272	1,035	491	544		向浜	242	856	383	473		
	南野	253	914	393	521		向浜	299	1,082	490	592		
	下野	464	1,615	690	925		中浜	173	688	293	395		
	大和	213	734	326	408		浜町	144	626	220	406		
	富士見	640	2,398	1,126	1,272		羽衣	131	564	220	344		
	行合	476	1,806	762	1,044		秋葉	366	1,283	609	674		
	北町	362	1,380	516	864		北末	316	1,052	478	574		
	計	(9)	3,716	13,670	6,051		7,619	南区	358	1,221	561	660	
	北校区	北浜	224	947	327		620	西校区	朝見	329	1,373	647	726
		海門	256	1,267	420		847		此の花	358	1,355	631	724
		楠浜	137	557	225		332		錦原	501	1,987	907	1,080
		流川	65	332	131		201		乙原	62	267	117	150
老松		338	1,390	463	927	上朝	409		1,480	672	808		
仲町		155	654	231	423	朝見	234		935	433	502		
楠町		297	1,275	494	781	眞光	555		2,107	945	1,162		
的ヶ浜		225	813	353	460	栄	278		991	458	533		
上のヶ浜		258	932	461	471	八幡	356		1,314	579	735		
梅園		190	769	278	491	計	(9)		3,082	11,809	5,389	6,420	
日の出		163	806	297	509	蓮田校区	上の町		235	811	365	446	
港町		103	497	177	320		赤松		31	188	101	87	
弓ヶ浜		229	844	393	451		西山		295	1,011	453	558	
北弓ヶ浜		297	1,070	480	590		山田		360	1,296	631	665	
計	(14)	2,937	12,153	4,730	7,423		南末	250	896	437	459		
青山校区	西野	306	1,059	458	601		新魚	138	489	199	290		
	本町	149	561	238	323		田の口	339	1,084	441	643		
	不老	354	1,436	582	854		浦内	28	141	66	75		
	田の湯	348	1,217	478	739		計	(6)	2,382	10,080	5,016	5,064	
	上田の湯	467	1,778	726	1,052								
	上原	758	4,029	2,534	1,495								

校区	町名	世帯数	人口			校区	町名	世帯数	人口			
			計	男	女				計	男	女	
蓮田校区	鳥越	43	200	89	111	朝校 日区 計	(16)	1,584	6,878	3,126	3,752	
	柳	33	185	89	69		龜川校区	龜川上	359	1,354	624	730
	東蓮田	340	1,266	593	673			龜川中	238	932	403	529
	西蓮田	210	740	335	405			龜川本	550	2,025	889	1,136
	山家	408	1,602	775	827			平田	356	1,513	704	809
	東仲町	215	697	322	375			四ノ湯	381	1,419	642	777
	東	258	936	451	485			内竈	312	1,407	648	759
	両郡橋	75	274	139	135			古市	355	1,579	758	821
	古賀原	43	203	114	89			野田	99	467	209	258
	内成	123	688	332	356			浜田	315	1,226	556	670
計	(20)	3,570	13,423	6,265	7,158	上人浜		95	332	167	165	
石垣校区	実相寺	56	255	114	141	国立	59	580	250	330		
	中須賀	298	1,269	586	683	大所坂	26	147	71	76		
	春木	77	349	164	185	小坂	72	376	171	205		
	南須賀	155	648	320	328	計	(13)	3,217	13,357	6,092	7,265	
	上人垣	615	2,142	995	1,147	南立石校区	南立石一	224	1,121	422	699	
	南石垣	301	1,242	586	656		南立石二	120	516	241	275	
	吉弘	276	1,300	627	673		堀田	85	385	174	211	
若草	172	635	309	326	在園		545	2,631	1,222	1,409		
計	(8)	1,950	7,840	3,701	4,139		扇山	52	240	106	134	
朝日校区	明凡	66	276	123	153	計	(5)	1,026	4,893	2,165	2,728	
	小倉	72	354	174	180	東山校区	東山一	41	225	100	125	
	竹の内	53	261	118	143		東山二	43	241	119	122	
	馬場	84	377	169	208		枝郷	55	266	135	131	
	新別府	110	382	157	225		山の口	50	279	148	131	
	鶴見	147	856	413	443		城島	25	147	79	68	
	大畑	50	235	125	110	計	(5)	214	1,158	581	577	
	火売	242	1,034	475	559	住居不定		1	28	19	9	
	鉄輪上	100	376	159	217							
	風呂本	126	547	220	327							
	御幸	100	431	180	251							
	井田	94	371	157	214							
	鉄輪東	168	581	264	317							
北鉄輪	65	284	130	154								
湯山	46	203	105	98								
天間	61	310	157	153								
総計	117	27,093	107,734	48,642	59,092							

行政



執行機関
市長

順位	氏名	就任年月日	退任年月日	備考
1	代 神平	大正 13. 9. 26	昭和 3. 5. 28	公選による " " " " " " " " " " " " " "
2	代 沢山	昭和 3. 5. 29	" 7. 5. 28	
3	代 又茂	" 7. 5. 29	" 10. 6. 3	
4	代 野	" 10. 8. 30	" 10. 9. 8	
5	代 小内	" 10. 9. 22	" 13. 4. 11	
6	代 藤山	" 13. 7. 11	" 17. 7. 10	
7	代 末	" 17. 9. 24	" 17. 10. 19	
8	代 脇	" 17. 10. 20	" 21. 10. 19	
9	代 脇	" 21. 11. 13	" 22. 4. 5	
10	代 脇	" 22. 4. 6	" 26. 4. 2	
11	代 脇	" 26. 4. 25	" 30. 4. 12	
12	代 荒	" 30. 5. 2	" 34. 4. 29	
13	代 荒	" 34. 5. 2	" 38. 4. 29	
14	代 荒	" 38. 5. 2	現 在	

歴代職務管掌

順位	氏名	就任年月日	退任年月日	備考
1	代 大木 俊 輔	大正 13. 4. 1	大正 13. 9. 26	職務管掌
2	代 小坂 登	昭和 10. 6. 4	昭和 10. 8. 30	"
3	代 福田 瀧	" 17. 8. 19	" 17. 9. 24	臨時代理者

補助機関

市長の補助機関として助役、収入役をはじめ多数の職員をおき円満な運営がなされている、助役は市議会の同意を得てこれを選任、その任期は4年で市長の最高補佐機関として職員の担任する事務を監督し又市長の職務を代理する。収入役は市の出納その他会計事務をとり収入及び支出について命令する市長に対し独立の地位を有し命令を審査する権限がある任期は4年で市議会の同意を要するが任期中は解任できない。

歴代助役

順位	氏名	就任年月日	退任年月日	備考
1代	笠置雪治	大正 13. 10. 1	昭和 3. 10. 10	
2代	藤井文雄	昭和 9. 10. 6	" 7. 8. 29	
3代	相良律蔵	" 7. 10. 5	" 10. 12. 21	
4代	猪俣喜蔵	" 11. 3. 7	" 13. 7. 19	
5代	福田濶	" 13. 8. 19	" 17. 8. 18	
6代	福田濶	" 17. 9. 29	" 18. 5. 29	
7代	篤海文蔵	" 18. 5. 31	" 22. 4. 6	
8代	垂岩屋村友一護吉	" 22. 7. 28	" 26. 7. 27	助役三人制
9代	幸河村珠友一吉	" 26. 7. 28	" 28. 2. 5 " 30. 5. 19	助役二人制
10代	岡本亮介	" 30. 5. 19	" 32. 7. 31	
11代	荒河金村友進吉	" 32. 11. 1 " 34. 10. 6	" 36. 10. 31 " 38. 10. 5	助役二人制
12代	荒河金村友進吉	" 36. 11. 1 " 38. 10. 6	現 在	助役二人制

歴代収入役

順位	氏名	就任年月日	退任年月日	備考
1代	永井相次	大正 13. 10. 11	昭和 3. 10. 10	
2代	藤沢徳三	昭和 3. 10. 18	" 7. 10. 17	
3代	原電橘	" 7. 10. 22	" 11. 10. 21	
4代	末綱文生	" 11. 12. 16	" 15. 12. 16	
5代	山田耕平	" 15. 12. 17	" 19. 12. 16	
6代	山田耕平	" 19. 12. 17	" 23. 12. 16	
7代	山田耕平	" 23. 12. 17	" 27. 12. 16	
8代	山田耕平	" 27. 12. 17	" 31. 12. 16	
9代	山田耕平	" 31. 12. 17	" 35. 12. 16	
10代	生野喜平	" 35. 12. 26	現 在	

行政機構

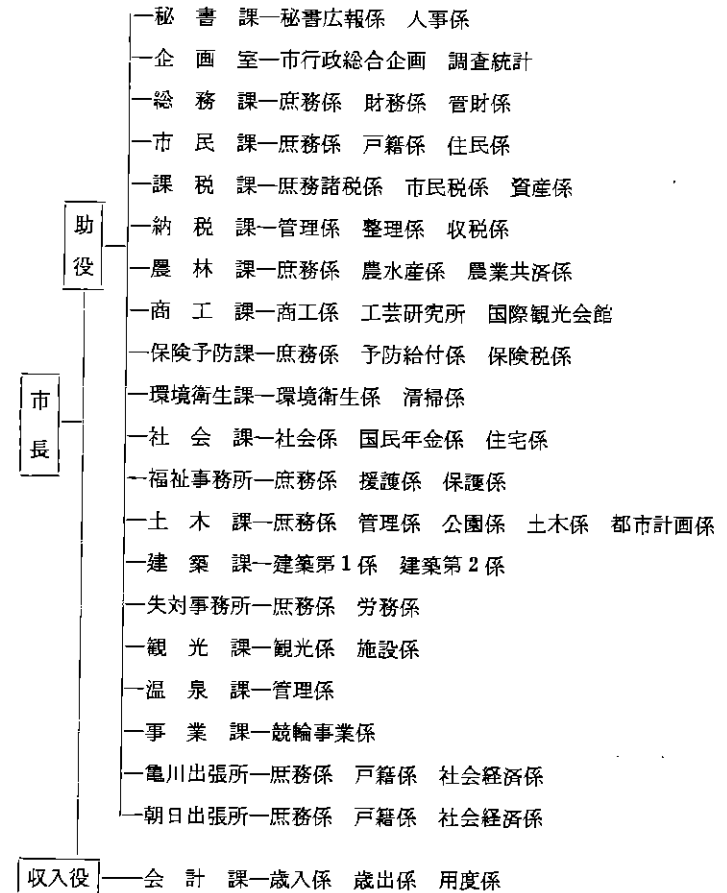

市長の事務部局の職員配置

昭 39. 1. 1 現在

課 種	長		補佐・係長		吏 員		小計	嘱託	雇 員		備人	失 対	小計	臨時職員		合計	
	事務	技術	事務	技術	事務	技術			事務	技術				事務	工務		準
秘書課	1		2		7	1	11		16				16		2	29	
企画室	1		9		5		14		2				2			16	
総務課	1		2		12		15	1	8	1	6		16		2	33	
市民課	1		3		14		18		17				17			35	
課税課	1		3		16		20		39				39			59	
納税課	1		3		36		40		2				2			42	
農林課	1		3	2	7	5	18		6	4			10			28	
商工課	1		2		3	3	9	2	4	5			11		7	27	
保険予防課	1		3		17		21		19				19			40	
環境衛生課	1		2		6	4	13		4	12	57		73	1	24	111	
社会課	1		3		15		19		24		3		27		2	48	
福祉事務所	1		1		23		25	1	7				8		1	34	
土木課		1	4	2	6	19	32		7	27	4		38		8	78	
建築課		1		2	1	10	14		1	3			4		1	19	
失対事務所	1		2		4	3	10		10	9		5	28		6	68	
観光課	1		2		8	1	12		6	1	6		13	1		26	
温泉課	1		1		1	2	5		2		66		68	1		74	
事業課	1		1		6		8		2		1		3		1	12	
会計課	1		3		6	3	13		6	9			15			28	
亀川出張所	1		3		3		7		3		1		4			11	
朝日出張所			1		2		3								1	4	
計	17	2	53	6	196	51	327	4	185	71	144	5	28	437	3	55	822

他部局の職員配置

昭 39. 1. 1 現在

部局別	長		補佐・係長		吏 員		小計	嘱託	雇 員		備人	小計	臨時職員		合計	
	事務	技術	事務	技術	事務	技術			事務	技術			事務	工務		準
議会事務局	1		1		4		6		3	1		4				10
監査事務局	1		1		3		5		1			1				6
消防本部		1		3	1	67	72							10		82
農委事務局			1		2		3		4			4				7
選管事務局	1		1		4		6		1			1				7
教委事務局	4		4		9		17	3	14		2	19		2		38
商業高校職員	1		1		45		47		3		1	4				51
幼稚園					51		51		5			5				56
学校その他の教育機関					2		2		29		70	99		3		104
水道企業	1	1	6	4	30	21	63		18	74		92		10		165
計	9	2	15	7	151	88	272	3	78	75	73	229		25		526



市 議 会

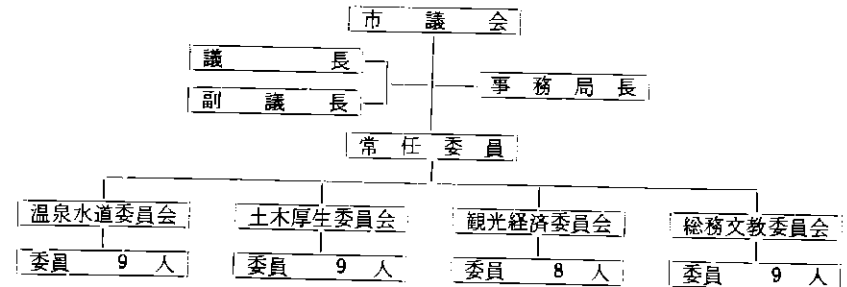

別府市議会の議員定数は36名を以つて構成されており、市民の代議機関として議決権のほか、監査の請求、行政事務の調査など、広範な権限が附与されている。議員の任期は4年で現議員は昭和38年4月30日の選挙により当選したものである。市議会は定例会と臨時会に分かれ、市長が招集し、定例会は3月、6月、9月、12月に開会、臨時会は必要の都度開会される。市議会には条例の定めるところによつて常任委員会と特別委員会が置かれている常任委員会は市議会で選任された常任委員をもつて構成され行政の各部門に関する事務の調査、議案、請願陳情等の審査を行う。現在常任委員会は、総務文教、土木厚生、観光経済、温泉水道の4委員会である。特別委員会は必要の都度設置される。

市議会の議長及び副議長は議員の中から市議会において選挙され、議長は議会を主宰し市議会に関する事務を統理し、議会を代表する。

又市議会には市議会の庶務一般を処理するために事務局が設けられ、これに事務局長、次長、書記がおかれている。

歴代議長

順位	氏名	就任	退任
第1代	山田 耕平	大正13. 6.28	大正15. 7. 8
第2代	高橋 欽哉	" 15. 7. 8	昭和 3. 6.19
第3代	山田 耕平	昭和 3. 6.29	" 7. 6.20
第4代	川野 直吉	" 7. 7. 1	" 9.12.10
第5代	川野 直吉	" 10. 3.15	" 11. 6.20
第6代	森 八治	" 11. 7.16	" 13. 8.18
第7代	川野 直吉	" 13. 8.18	" 15. 1.19
第8代	近 幸雄	" 15. 3.11	" 15. 6.20
第9代	手島森太郎	" 15. 7. 9	" 17. 9.10
第10代	宇都宮則綱	" 17. 9.10	" 21.10.30
第11代	岡 董喜	" 21.10.30	" 22. 4.29
第12代	垣迫 杉太	" 22. 5.24	" 25.11.17
第13代	佐藤 福治	" 25.11.17	" 26. 1.10
第14代	平野 国松	" 26. 3. 7	" 28. 3. 7
第15代	平野 国松	" 28. 3. 7	" 30. 2.19
第16代	永井 正	" 30. 5.18	" 33. 7.12
第17代	石坂 一馬	" 33. 7.14	" 34. 4.30
第18代	中村 弁助	" 34. 5.12	" 36.12.23
第19代	石坂 一馬	" 36.12.23	" 38. 4.29
第20代	松野 達雄	" 38. 5.18	現在

歴代副議長

順位	氏名	就任	退任
第1代	和田 嘉七	大正13. 6.28	大正15. 7. 8
第2代	河村 観三	" 15. 7. 8	昭和 3. 6.20
第3代	岩尾 恒吉	昭和 3. 6.29	" 5. 6.30
第4代	藤沢 良吉	" 5. 6.30	" 7. 6.20
第5代	鶴田 道造	" 7. 7. 1	" 10. 3.27
第6代	安部 謹吾	" 10. 3.27	" 11. 5. 1
第7代	手島森太郎	" 11. 5. 9	" 11. 6.20
第8代	毛井 睦治	" 11. 7. 6	" 13. 7. 4
第9代	近 幸雄	" 13. 8.11	" 15. 3.11
第10代	牧 福一	" 15. 3.11	" 15. 6.20
第11代	小野 孝平	" 15. 7. 9	" 17.10. 3
第12代	豊田 謙一	" 17.10. 3	" 21.10.30
第13代	牧 福一	" 21.10.30	" 22. 4.29
第14代	安部 卓夫	" 22. 5.24	" 25.11.17
第15代	池田 一好	" 25.11. 7	" 26. 1.10
第16代	永井 正	" 26. 3. 7	" 27. 7.28
第17代	星野 数夫	" 27.10.20	" 28. 6.30
第18代	永井 正	" 28. 6.30	" 30. 2.19
第19代	大塚 熊吾	" 30. 5.18	" 31. 6.13
第20代	原田 時市	" 31. 6.13	" 32.11. 1
第21代	石坂 一馬	" 32.11. 1	" 33. 7.14
第22代	松野 達雄	" 33. 7.14	" 34. 4.30
第23代	河野賢次郎	" 34. 5.12	" 35. 6.30
第24代	中村佐太郎	" 35. 6.30	" 36. 9.29
第25代	津田 八郎	" 36. 9.29	" 37. 7. 6
第26代	前田 松夫	" 37. 7. 6	" 38. 4.29
第27代	井口 春吉	" 38. 5.18	現在

市議会開会数及び議決件数

昭 38. 1~12

区 分	回数	日数	提案件数	原案可決	修正可決	否決	撤回	協議会
定例会	4	37	154	149	2	0	0	3
臨時会	6	11	29	29	0	0	0	0
計	10	48	183	178	2	0	0	3

常任委員会及び特別委員会並びに調査会開会数

昭 38. 1~12

区 分	総務文教	観光経済	土木厚生	温泉水道
委員会	8	5	7	7
連合調査会	2	1	0	1
調査会	8	12	9	4
計	18	18	16	12

特別委員会

昭 38. 1~12

区 分	別府市管 国際ゴルフ	別府国際 観光会館	楠会館	別府駅舎改 築高架促進	上水道拡 張事業	国体準備	決 算
委員会	2	1	2	2	0	1	1
調査会	0	6	0	0	0	0	0
計	2	7	2	2	0	1	1

請願及び陳情

昭 38. 1~12

区 分	受理件数	採 択	不採 択	継続審査	取 下	保 留
請 願	27	25	0	1	1	0
陳 情	33	0	0	0	0	0

月別行政視察等による来訪者

昭 38. 1~12

月 別	1	2	3	4	5	6	7	8	9	10	11	12	計
延 人 員	17	18	4	5	15	32	31	6	21	68	51	31	299

行政視察等来訪者内訳

市議会議員党派別数

区 分	行政視察	その他	計	自民	公明	社会	共産	無所属	計
人 員	299	320	619	29	3	2	1	1	36

市 議 会 議 員

昭 39. 1. 1

議席順	氏 名	所 属 委 員 会	住 所	職 業
1	上 月 大 八 郎	温 泉 水 道	別 府 市 港 町	旅 館
2	手 嶋 利 勝	土 木 厚 生	" 莊 園	"
3	安 藤 千 代 喜	観 光 経 済	" 八 幡	会 社 々 長
4	中 村 佐 太 郎	土 木 厚 生	" 上 野 口	"
5	本 田 巳 太 郎	温 泉 水 道	" 鉄 輪 東	"
6	安 部 政 雄	土 木 厚 生	" 鶴 見	農 業
7	生 駒 昇 三	総 務 文 教	" 本 町	組 合 理 事 長
8	豊 田 実 助	観 光 経 済	" 西 野 口	会 社 重 役
9	中 村 弁 助	総 務 文 教	" 新 町	"
10	久 保 鶴 繁	温 泉 水 道	" 住 吉	会 社 社 長
11	矢 野 道 雄	総 務 文 教	" 下 野 口	団 体 役 員
12	阿 部 新 一	温 泉 水 道	" 行 合	会 社 々 長
13	横 江 征 一	総 務 文 教	" 南 野 口	商 業
14	小 野 英 雄	監 査 委 員 会	" 南 石 垣	農 業
15	辛 島 等 次	土 木 厚 生	" 西 町	会 社 々 長
16	局 綱 次	"	" 錦	団 体 役 員
17	草 牧 信 雄	観 光 経 済	" 湯 山	会 社 々 長
18	岡 部 茂 人	総 務 文 教	" 北 弓 ヶ 浜	"
19	林 喜 代 司	"	" 北 町	旅 館
20	三 ヶ 尻 政 雄	温 泉 水 道	" 亀 川 上	団 体 役 員
21	前 田 松 夫	総 務 文 教	" 行 合	会 社 重 役
22	小 川 武 隆	観 光 経 済	" 老 松	旅 館
23	川 浪 隆	"	" 此 花	会 社 重 役
24	津 田 八 郎	温 泉 水 道	" 北 町	商 業
25	井 口 春 吉	副 議 長 土 木 厚 生	" 上 野 口	会 社 々 長
26	松 野 達 雄	議 長	" 上 田 ノ 湯	"
27	平 野 国 松	土 木 厚 生	" 楠 浜	団 体 役 員
28	首 藤 邦 弘	観 光 経 済	" 不 老	旅 館
29	永 井 正 登	"	" 魚 葉	会 社 々 長
30	安 部 清 登	温 泉 水 道	" 上 原	団 体 役 員
31	山 口 登 保	土 木 厚 生	" 梅 園	会 社 々 長
32	高 橋 德 一	総 務 文 教	" 上 人	会 社 員
33	美 口 光 男	温 泉 水 道	" 風 呂 本	党 役 員
34	永 野 忠 彦	観 光 経 済	" 古 市	会 社 員
35	安 部 政 幸	土 木 厚 生	" 錦	公 社 職 員
36	大 平 文 士	総 務 文 教	" 南 立 石 1	"



選 挙 管 理 委 員 会

選挙管理委員会は、選挙の民主化と公正を保障するため設けられた公選首長に対して独立の地位を有する執行機関であって、その委員の構成を不偏不党たらしめ選挙権を有する者から市議会において選挙した委員4名をもって構成し、任期は4年である。

委員会は、国その他公共団体の議会の議員及びその他選挙事務並びに投開票の一切の事務を管理し尚選挙が公明に行われるよう常時啓発をし、合議制によって会議の運営をはかる。

選 挙 管 理 委 員 会 委 員 及 び 職 員

昭 38. 12 末 現 在

委 員	補 充 員	委 員 会 開 催 数	局 長	書 記	そ の 他
4	4	29	1	5	1

選 挙 管 理 委 員

昭 38. 12 末 現 在

職 名	氏 名	生 年 月 日	職 業	住 所
委 員 長	福 田 清 吉	明 治 35. 7. 20	教 材 販 売	別 府 市 西 野 口 町 7 組
委 員	三 浦 直 政	" 30. 1. 21	高 校 講 師	" 上 原 町 5 "
"	宇 佐 美 鉄 雄	" 38. 11. 29	税 理 士	" 朝 見 町 9 "
"	堀 永 み つ 子	" 44. 11. 9	無 職	" 田 の 湯 14 "

基本選挙人名簿登録者数

昭 38. 12. 20 確定

投票区	男	女	計
第 1 投票区	1,065	2,399	3,464
2 "	1,229	1,746	2,975
3 "	2,045	2,775	4,820
4 "	1,819	2,351	4,170
5 "	970	1,606	2,576
6 "	1,773	2,500	4,273
7 "	1,846	2,718	4,564
8 "	1,865	2,298	4,163
9 "	1,697	2,219	3,916
10 "	167	197	364
11 "	2,010	2,733	4,743
12 "	1,860	2,745	4,605
13 "	1,664	1,029	2,693
14 "	1,242	1,841	3,083
15 "	192	241	433
16 "	71	72	143
17 "	73	70	143
18 "	1,829	2,444	4,273
19 "	1,446	1,860	3,306
20 "	1,609	1,952	3,561
21 "	921	1,203	2,124
22 "	987	1,229	2,216
23 "	661	937	1,598
24 "	75	81	156
25 "	57	57	114
26 "	81	98	179
27 "	93	112	205
合 計	29,347	39,513	68,860

農業委員会委員選挙人名簿登録者数

昭38. 12. 1

投票区	男	女	計	世帯数	
第一選挙区	第 1 投票区	433	413	846	263
	" 2 "	66	59	125	44
	" 3 "	132	160	290	86
	" 4 "	333	381	714	205
	" 5 "	120	123	243	81
	" 6 "	134	137	271	84
	" 7 "	51	57	108	33
計	1,269	1,330	2,599	796	
第二選挙区	第 1 投票区	501	562	1,063	340
	" 2 "	72	83	155	52
	" 3 "	479	580	1,059	342
	" 4 "	31	35	66	20
計	1,093	1,260	2,343	754	
合 計	2,352	2,590	4,942	1,550	

海区漁業調整委員会委員選挙人名簿登録者数

昭 38. 12. 20

投票区	男	女	計	世帯数
第 1 投票区	232	164	396	188
" 2 "	135	124	259	91
合 計	367	288	655	279

選挙状況

大分県知事選挙

昭 38. 4. 17

	当日有権者数	投票者数	棄権者数	投票率 %	有効投票数	無効投票数
男	29,439	25,387	4,052	86.24		
女	39,920	33,767	6,153	84.59		
計	69,359	59,154	10,205	85.29	58,339	815

県議会議員選挙

昭 38. 4. 17

	当日有権者数	投票者数	棄権者数	投票率 %	有効投票数	無効投票数
男	29,439	25,373	4,066	86.19		
女	39,920	33,758	6,162	84.56		
計	69,359	59,131	10,228	85.25	58,211	920

別府市長選挙

昭 38. 4. 30

	当日有権者数	投票者数	棄権者数	投票率 %	有効投票数	無効投票数
男	30,312	26,698	3,614	88.08		
女	41,268	36,213	5,055	87.75		
計	71,580	62,911	8,669	87.89	62,186	725

別府市議会議員選挙

昭 38. 4. 30

	当日有権者数	投票者数	棄権者数	投票率 %	有効投票数	無効投票数
男	30,312	26,698	3,614	88.08		
女	41,268	36,213	5,055	87.75		
計	71,580	62,911	8,669	87.89	62,275	636

衆議院議員選挙

昭 38. 11. 21

	当日有権者数	投票者数	棄権者数	投票率 %	有効投票数	無効投票数
男	31,033	24,772	6,261	79.82		
女	42,443	31,968	10,475	75.32		
計	73,476	56,740	16,736	77.22	55,944	796

最高裁判所裁判官国民審査

昭 38. 11. 21

	当日有権者数	投票者数	棄権者数	投票率 %	有効投票数	無効投票数
男	31,033	24,389	6,644	78.59		
女	42,443	31,408	11,035	74.00		
計	73,476	55,797	17,679	75.94	51,833	3,964

農業委員 第1選挙区

昭 38. 7. 15

	当日有権者数	投票者数	棄権者数	投票率 %	有効投票数	無効投票数
男	1,497	1,430	66	95.52		
女	1,609	1,497	112	93.04		
計	3,106	2,927	178	94.24	2,906	21

農業委員 第2選挙区

昭 38. 7. 15

	当日有権者数	投票者数	棄権者数	投票率 %	有効投票数	無効投票数
男	1,232	1,167	65	94.72		
女	1,445	1,358	87	93.98		
計	2,677	2,525	152	94.32	25.13	12

監査委員

監査委員は市長に対し独立の立場にあり、他の各種行政委員会と異なる独任制の機関であって地方自治法の定めるところにより市行政の公正と効率の確保を指導理念として、市行政の実態を検討把握しその結果を発表することにより議会の審議及び理事者の執行に資すると共に、市民の市行政に対する関心を振起することを目的とするものである。本市監査委員の定数は2名で、市長が市議会の議員及び学識経験者の中から各1名議会の同意を得て選任するのであり、現在の監査委員は次の2名である。

監査委員

昭 39. 3. 1

氏名	選任別	生年月日	住所
小野 英 雄	議会選任	明治 37. 9. 18	別府市南石垣5組
上田 鴨 市	学識経験者	明治 35. 9. 7	別府市浜田区17組

監査執行件数

昭 38. 1~12

総数	例月検査	臨時出納検査	定期監査	決算審査
24	12	2	11	2

公平委員会

昭和25年12月13日公布された地方公務員法の完全な実施を確保し、その目的を達成するために同法第7条の規定に基づいて昭和26年7月27日に本市の公平委員会が設置された。委員会は一般の職員の人事行政に関して調査企画を行い研究の結果を市議会又は任命権者に提出し、人事行政の運営について任命権者に勧告し判定する等の職務権限がある。委員は市長が市議会の同意を得て選任する3名からなり委員の任期は4年である。

公平委員会委員

昭 39. 3. 1

職名	氏名	職業	生年月日	住所
委員長	大塚 熊 喜	無職	明 23. 5. 20	別府市流川2丁目
委員	友 永 勘三郎	製パン業	" 25. 2. 3	" 羽衣町6組
"	安 部 英 吉	無職	" 27. 12. 8	" 西野口8組

固定資産評価審査委員会

地方税法規定により固定資産課税台帳に登録された事項に関する不服を審査決定するために昭和26年11月1日本市に次の通り固定資産評価審査委員会が設置された。

固定資産評価審査委員

昭 39. 3. 1

氏 名	職 業	生 年 月 日	住 所
金 居 曹 三	会 社 社 長	明 18. 12. 4	別 府 市 北 浜
安 波 亀 治	旅 館 業	" 35. 9. 28	" 鉄 輪 上 町
村 井 操 一	会 社 社 長	" 28. 1. 8	" 秋 葉 区
末 松 利 治	無	" 21. 4. 2	" 上 原
岩 尾 米 蔵	会 社 重 役	" 16. 12. 26	" 楠 町
首 藤 一 二 三	旅 館 業	" 23. 11. 25	" 魚 菜
徳 田 鶴 太 郎	材 木 業	" 29. 11. 11	" 行 合
栗 師 寺 金 一	農 業	" 22. 2. 9	" 吉 弘
原 田 巧	無	" 25. 3. 25	" 亀 川 上 町

農 業 委 員 会

農業委員会は、農業、生産力の発展及び農業経営の合理化を図り、農民の地位向上に寄与するの代表機関として設けられた独立機関で昭和32年7月以来本市は一委員会によって運営されている。委員会は其の権限に属された農地等の利用調整及び自作農の創設維持、交換分合その他農地に関する諸事務を処理し農業生産の増進、農業経営の合理化、農民生活の改善等に関する振興計画の樹立、実施の推進について建議又は諮問に応ずる。

農業委員会機構及び開催回数

昭 38. 12. 1

委 員 数			職 員 数		委 員 会 開 催 回 数
公 選	選 任	計	定 員	現 員	
20	6	26	6	6	12

陳情書、請願書、歎願書 16件
 自作農資金貸付農家及金額 23戸・331万円
 農家台帳整備件数(戸数) 1,989戸

委員会取扱件数

昭 38. 1~12

項 目 別	田		畑		計	
	件 数	面 積	件 数	面 積	件 数	面 積
農地の所有権移転	88	14町2反	39	3町4反	127	17町6反
農地の転用	52	2. 1	26	1. 5	78	3. 6
転用のための所有権移転	135	12. 1	156	3. 0	291	15. 1
小作地の取上げ	31	2. 8	12	0. 3	43	3. 1
国有農地貸付	66筆	1. 9	57筆	2. 0	123筆	3. 9
地目変更証明	151	9. 2	42	4. 2	193	13. 4

財 政

最近5ヶ年の予算決算の推移（一般会計）

区分 年次	当初予算	決 算 額			33年との比	
		歳 入	歳 出	差引残金	歳 入	歳 出
昭和33年度	599,108,700	726,691,222	713,838,485	12,852,737	100	100
昭和34年度	689,020,000	838,812,413	825,943,824	12,868,589	115	116
昭和35年度	804,014,000	942,189,703	911,256,119	30,933,584	130	128
昭和36年度	991,101,100	1,243,160,668	1,202,053,825	41,106,843	171	168
昭和37年度	1,142,809,000	1,453,008,770	1,443,995,341	9,013,429	200	202

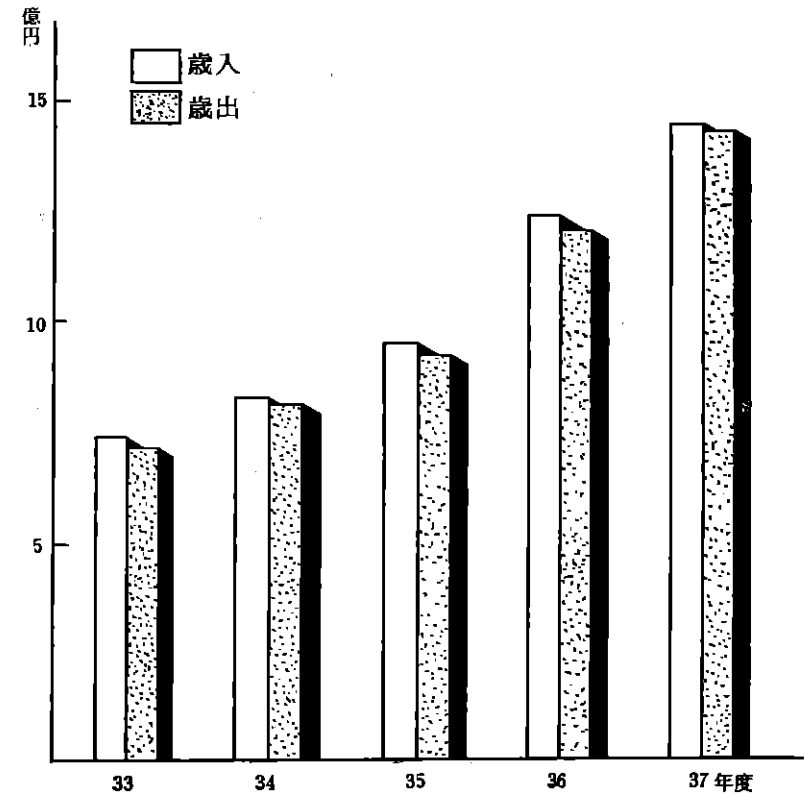

昭和 38 年度

歳 入 (一般会計)

科 目	予 算 額	構 成 比	前年度予算額	前年比 (増減)
市 税	584,705,000	38.1	505,110,000	79,595,000
国有施設助成交付金	1,448,000	0.1	1,000,000	448,000
地方交付税	180,000,000	11.7	150,000,000	30,000,000
財産収入	146,464,100	10.0	57,970,500	88,493,600
分担金及び負担金	7,544,000	0.5	7,319,400	224,600
使用料及び手数料	66,498,200	4.4	60,985,100	5,513,100
国庫支出金	289,102,000	18.2	226,244,000	62,858,000
県支出金	18,215,500	1.2	15,308,800	2,906,700
寄附金	141,000	0.1	1,501,000	△ 1,360,000
繰入金	115,000,000	7.5	38,183,100	76,816,900
繰越金	5,000,000	0.1	5,000,000	0
雑収入	60,464,200	4.0	30,287,100	30,177,100
市債	62,400,000	4.1	43,900,000	18,500,000
歳入合計	1,536,982,000	100.0	1,142,809,000	394,173,000

(特別会計)

会 計 別	予 算 額	前年度予算額	前年比 (増減)
国民健康保険事業費	170,417,000	141,164,400	29,252,600
と畜場費	3,283,700	2,648,700	635,000
簡易水道事業費	1,139,000	724,000	415,000
競輪事業費	458,650,000	396,946,800	61,703,200
農業共済事業費	6,780,289	7,021,472	△ 241,183
別府国際観光会館事業費	84,928,000	312,075,000	△ 227,247,000
別府国際ゴルフ場事業費	71,512,000	53,002,000	18,510,000

当 初 予 算

歳 出 (一般会計)

科 目	予 算 額	構 成 比	前年度予算額	前年比 (増減)
議 会 費	34,036,200	2.2	31,478,100	2,558,100
市 役 所 費	365,910,800	23.8	262,697,300	103,213,500
消 防 費	54,147,000	3.5	41,041,800	13,105,200
土 木 費	26,127,200	1.7	34,449,400	△ 8,322,200
教 育 費	232,962,000	15.2	161,897,700	71,064,300
社会及び労働施設費	374,003,500	24.3	324,639,700	49,363,800
保 險 衛 生 費	91,118,900	5.9	22,014,300	69,104,600
温 泉 費	47,808,200	3.1	32,866,300	14,941,900
観 光 費	35,134,500	2.3	32,419,500	2,715,000
匪 業 経 済 費	67,180,500	4.4	37,539,900	29,640,600
財 産 査 査 費	89,130,500	5.8	50,805,100	38,325,400
統 計 調 査 費	438,200	0.1	413,900	24,300
選 挙 費	7,116,900	0.5	5,640,400	1,476,500
公 債 費	55,539,700	3.6	49,111,300	6,428,400
諸 支 出 金	54,327,900	3.5	53,794,300	533,600
予 備 費	2,000,000	0.1	2,000,000	0
歳出合計	1,536,982,000	100	1,142,809,000	394,173,000

(水道企業会計)

収益の収入及び支出

資本的収入及び支出

	予 算 額	前年度予算		予 算 額	前年度予算
(収 入)			(収 入)		
事業収益	143,723,645	123,419,729	資本的収入	25,301,000	50,001,000
営業収益	143,194,445	123,085,854	企業債	25,000,000	50,000,000
営業外収益	529,200	333,875	工事負担金	300,000	
			その他資本的収入	1,000	1,000
(支 出)			(支 出)		
事業費用	142,507,170	122,194,169	資本的支出	54,774,428	89,674,616
営業費用	129,602,970	112,611,831	建設改良費	47,404,300	82,748,800
営業外費用	12,804,200	9,382,788	企業債償還金	7,170,128	6,725,816
予備費	100,000	200,000	予備費	200,000	200,000

昭和 37 年度

歳 入 (一般会計)

科 目	予 算 額	収 入 額	予算に對する 増 減	収入率	前年度収入額
市 税	540,110,000	544,140,749	4,030,749	100.7	470,906,177
国有施設助成交付金	1,448,000	1,448,000	0	100.0	947,000
地方交付税	197,769,000	195,137,000	△ 2,632,000	98.7	155,688,000
財産収入	68,625,500	51,915,930	△ 17,123,046	75.0	93,067,226
分担金及び負担金	7,486,300	7,272,675	△ 248,360	96.9	6,751,968
使用料及び手数料	65,561,120	71,736,078	6,174,958	109.4	62,527,347
国庫支出金	324,153,180	321,326,180	△ 2,827,000	99.1	280,313,648
県支出金	22,779,294	19,811,098	△ 2,968,196	87.0	14,615,128
寄附金	2,346,680	1,576,579	△ 770,101	67.2	5,597,391
繰入金	78,183,100	68,173,739	△ 10,009,361	87.2	56,200,000
繰越金	49,209,358	49,210,201	843	100.0	30,933,584
雑収入	60,839,186	45,808,752	△ 15,030,434	75.3	22,013,199
市 債	79,900,000	75,900,000	△ 4,000,000	95.0	43,600,000
歳入合計	1,498,410,718	1,453,008,700	△ 45,401,948	97.0	1,243,160,668

(特別会計)

会 計 別	歳入総額	歳出総額	繰越額
国民健康保険事業費	144,324,937	142,096,596	2,228,341
と畜場費	4,220,764	3,376,284	844,480
簡易水道事業費	9,286,925	9,245,949	40,976
競輪事業費	526,887,915	522,564,168	4,323,747
農業共済事業費	4,548,281	4,328,180	220,101
別府国際観光会館事業費	330,621,290	327,973,640	2,647,650
別府国際ゴルフ場事業費	43,189,369	41,947,253	1,242,116

決 算

歳 出 (一般会計)

科 目	予 算 額	支 出 額	残 額	執行率	前年度支出額
議 会 費	33,795,700	33,419,050	376,650	98.9	26,166,841
市 役 所 費	321,963,600	320,353,721	1,609,879	99.5	245,293,732
消 防 費	47,082,500	46,312,651	769,849	98.4	34,081,473
土 木 費	131,313,100	125,399,846	5,913,254	95.5	111,550,280
教 育 費	208,893,135	206,090,364	2,802,771	98.7	203,869,421
社会及び労働施設費	389,403,361	384,625,540	4,777,821	98.8	331,656,695
保 健 衛 生 費	44,204,603	42,538,530	1,666,073	96.2	36,868,676
温 泉 費	36,845,100	35,121,953	1,723,147	95.3	30,269,423
観 光 費	38,161,400	36,213,919	1,947,481	94.9	24,446,317
産 業 経 済 費	64,252,280	47,250,489	17,001,791	73.5	27,644,682
財 産 費	60,727,600	60,006,978	720,622	98.8	33,525,974
統 計 調 査 費	263,760	261,538	2,222	99.2	268,754
選 挙 費	6,741,000	6,701,669	39,331	99.4	3,945,103
公 債 費	49,422,300	49,246,310	175,990	99.6	54,736,323
諸 支 出 金	64,519,500	50,452,783	14,066,717	78.2	37,730,131
予 備 費	821,779	0	821,779	—	—
歳出合計	1,498,410,718	1,443,995,341	54,415,377	96.4	1,202,053,825

(水道企業会計)

	収益の収入及び支出		資本の収入及び支出	
	決 算 額	前 年 度 額	決 算 額	前 年 度 額
(収 入)			(収 入)	
事業収益	130,321,011	114,507,593	資本的収入	35,066,700
営業収益	129,228,354	113,181,560	企業債	35,000,000
営業外収益	1,092,657	1,326,033	工事負担寄附金 その他の 資本的収入	0
(支 出)			資本的収入	66,700
事業費用	125,522,694	104,921,517	(支 出)	
営業費用	116,033,929	96,635,403	資本的収入	70,394,567
営業外費用	9,488,765	7,986,114	建設改良費	50,673,241
予備費	0	0	企業債償還金	6,725,836
			投 資	0
			予 備 費	0
			繰延退職給与金	12,995,490

市税の状況 (昭和37年度)

税目	予算額	調定額 A	収入額 B	収入率 $\frac{B}{A}$	前年度収入額
	円	円	円	%	円
市民税	161,923,655	194,956,035	168,387,020	86.4	125,901,720
固定資産税	212,129,820	253,398,388	207,560,426	81.9	192,067,449
軽自動車税	9,800,291	11,441,070	8,709,850	76.1	6,640,286
たばこ消費税	62,558,801	64,213,570	64,213,570	100.0	55,506,200
電気ガス税	49,597,000	50,491,647	50,491,647	100.0	48,189,470
鉦産税	161,801	113,462	113,462	100.0	173,105
木材引取税	455,650	348,431	211,362	60.7	520,201
入湯税	30,406,080	37,082,411	31,565,378	85.1	29,660,881
都市計画税	12,989,100	15,837,609	12,858,834	81.2	11,693,946
旧法による税	87,800	773,981	29,200	3.8	76,140
合計	540,110,000	628,656,604	544,140,749	86.6	470,429,398

教育文化

最近5年の市税の状況

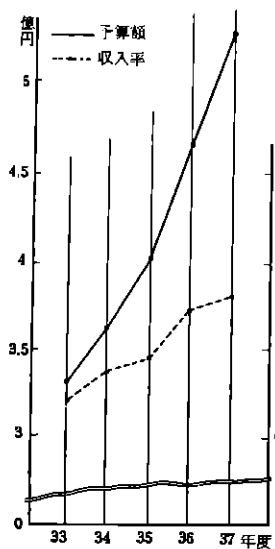

昭和38年度税当初予算

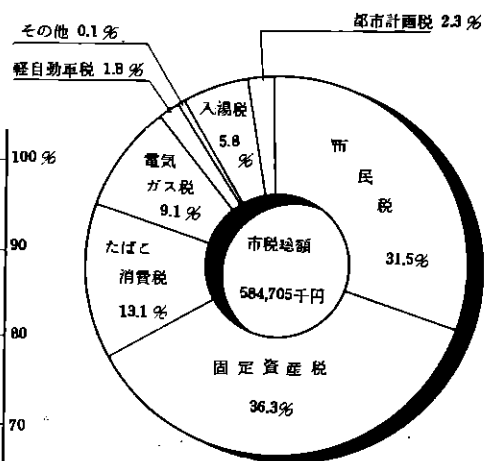

教育委員会機構

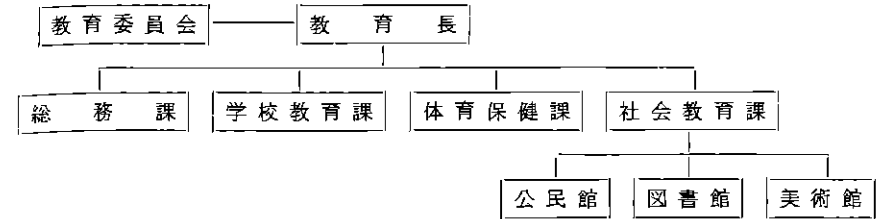

教育委員

昭 39. 3. 1

職 名	氏 名	生 年 月 日	職 業
委 員 長	高 橋 豊 之 進	明 治 32. 3. 20	信 用 金 庫 理 事 長
委 員 (委員長職務代理者)	中 村 亀 市	" 29. 5. 20	医 師
委 員	藤 岡 秀 雄	" 39. 4. 12	会 社 役 員
委 員	和 田 政 見	" 37. 1. 30	教 育 長

最近 3 年 の 学 校 数 及 び 児 童 生 徒 学 生 数

学 校 名	公私立別	昭 和 38 年		昭 和 37 年		昭 和 36 年	
		学 校 数	員 数	学 校 数	員 数	学 校 数	員 数
幼 稚 園	公	10	1,171	10	1,224	10	1,221
	私	4	557	4	415	3	337
	計	14	1,728	14	1,639	13	1,558
小 学 校	公	17	10,392	16	10,888	16	11,628
	私	1	139	1	133	1	137
	計	18	10,531	17	11,021	17	11,765
中 学 校	公	10	7,396	9	7,516	9	7,392
	私	2	168	2	174	2	151
	計	12	7,564	11	7,690	11	7,543
高 等 学 校	公	3	3,625	3	3,104	3	2,893
	私	3	1,915	3	1,677	3	1,379
	計	6	5,540	6	4,781	6	4,272
大 学	公	1	170	1	214	1	137
	私	1	671	1	590	1	486
	計	2	841	2	804	2	623
計		51	26,204	50	25,935	49	25,761

学 校 (昭和38年 学校要覧より)

幼 稚 園

昭 38.5.1 現在

公立 私立	園 名	園 児 数			学級数	教員数	1学級当 り園児数
		計	男	女			
市立	野 口 幼稚園	180	93	87	6	8	30
"	北 " "	81	35	46	3	5	27
"	南 " "	109	53	56	5	7	22
"	蓮 田 " "	112	53	59	5	7	22
"	西 " "	140	78	62	5	7	28
"	南立石 " "	49	24	25	2	4	25
"	亀 川 " "	188	100	88	6	9	31
"	朝 日 " "	94	54	40	4	6	24
"	石 垣 " "	125	57	68	5	7	25
"	青 山 " "	93	51	42	4	6	23
私立	明 星 " "	186	85	101	5	5	37
"	別府大学附属 " "	97	54	43	4	6	24
"	真 愛 " "	88	53	35	4	5	22
"	海 の 星 " "	186	98	88	6	7	31
	計	1,728	888	840	64	89	27

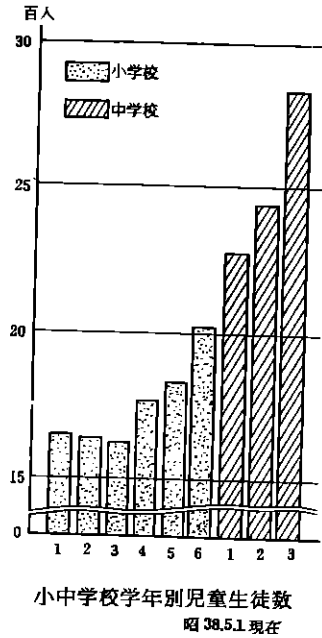
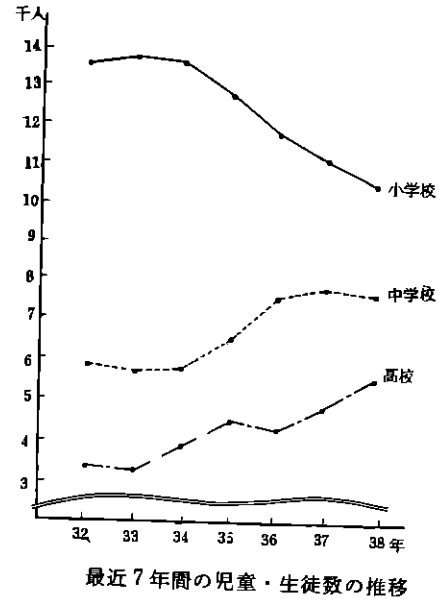

小 学 校

昭 38.5.1 現在

公立 私立	学 校 名	全学年児童数			1 年		2 年	
		計	男	女	男	女	男	女
市立	野 口 小 学 校	1,431	724	707	123	124	114	117
"	北 " "	840	428	412	69	56	58	59
"	南 " "	1,085	547	538	60	81	78	78
"	蓮 田 " "	1,384	714	670	98	107	114	106
"	西 " "	1,149	576	573	95	82	88	82
"	南立石 " "	459	232	227	34	32	34	34
"	亀 川 " "	1,393	720	673	114	120	115	104
"	朝 日 " "	730	341	389	51	66	60	56
"	湯山分校	23	14	9	2	0	6	2
"	石 垣 小 学 校	848	435	413	66	74	70	71
"	石 東 " "	107	51	56	5	4	8	10
"	山口分校	32	19	13	4	0	5	2
"	枝郷分校	35	18	17	3	1	2	2
"	青 山 小 学 校	697	374	323	59	55	51	60
"	大 間 小 学 校	55	28	27	4	4	0	4
"	養 護 学 校	29	13	16	1	2	1	2
県立	" "	95	47	48	8	7	11	8
私立	明 星 小 学 校	139	58	81	13	21	10	15
	計	10,531	5,339	5,192	809	836	825	811

校

3 年		4 年		5 年		6 年		学級数	教員数	1学級当 り 児童数
男	女	男	女	男	女	男	女			
116	99	109	111	136	136	126	120	34	38	42
67	65	64	81	67	73	103	78	19	22	44
95	79	95	91	116	109	103	100	25	30	43
107	102	115	115	129	110	151	130	31	35	45
77	79	106	117	87	98	123	115	26	30	44
39	40	39	39	38	36	48	46	12	14	38
111	96	125	107	122	114	133	132	31	35	45
48	69	56	55	63	65	63	78	18	22	31
1	0	3	5	1	1	1	2	2	2	12
71	60	84	68	64	69	80	71	18	22	47
9	10	10	8	9	13	10	11	5	7	21
3	5	2	1	2	3	3	2	2	2	16
2	1	4	3	3	2	4	8	2	2	18
59	45	73	48	67	47	65	68	18	21	39
4	7	3	2	9	4	8	6	3	3	18
3	5	2	3	3	3	3	1	3	6	10
7	7	10	11	9	8	2	7	10	17	10
15	16	7	9	6	12	7	8	6	8	23
834	785	907	874	931	903	1,033	983	265	316	40

中 学

公立別	学 校 名	全 学 年			1 年		
		計	男	女	計	男	女
市立	山の手中学校	1,759	929	830	538	285	253
"	青 山 "	1,471	731	740	459	231	228
"	中 部 "	902	477	425	252	129	123
"	北 部 "	1,381	680	701	430	214	216
"	浜 脇 "	1,167	587	580	355	181	174
"	朝 日 "	456	225	231	128	56	72
"	東 山 "	131	55	76	41	18	23
"	天 間 "	36	21	15	31	7	6
"	養 護 学 校	20	10	10	7	5	2
県立	"	73	33	40	18	5	13
私立	別大附属中学校	95	67	28	29	20	9
"	明 星 "	73		73	22		22
	計	7,564	3,815	3,749	2,292	1,151	1,141

校

昭 38. 5. 1 現在

公立別	学 校 名	2 年			3 年			学 級 数	教 員 数	1 学 級 当 り 生 徒 数	
		計	男	女	計	男	女				
		556	303	253	665	341	324	37	54	48	
		462	231	231	550	269	281	32	46	46	
		313	162	151	337	186	151	20	31	45	
		450	219	231	501	247	254	29	43	48	
		367	180	187	445	226	219	25	39	47	
		154	80	74	174	89	85	11	16	41	
		39	19	20	51	18	33	4	7	35	
		11	5	6	12	9	3	3	5	12	
		5	2	3	8	3	5	2	6	10	
		26	15	11	29	13	16	5	17	15	
		36	27	9	30	20	10	3	(15)	6	31
		32		32	19		19	3	(15)	5	24
	計	2,451	1,243	1,208	2,821	1,421	1,400	174	275	43	

※ () 内数字は兼務

高 等

公立別	学 校 名	全 学 年			1 年			2 年	
		計	男	女	計	男	女	計	男
県立	鶴見ヶ丘高等学校	1,503	940	563	606	366	240	546	334
"	" (定時制)	158	119	39	46	34	12	42	29
"	緑ヶ丘高等学校	1,009	203	806	471	100	371	278	45
市立	商 業 "	955	410	545	369	162	207	348	152
私立	別府大学附属"	811	569	242	312	206	106	278	197
"	明 星 "	455		455	203		203	148	
"	別府女子 "	649		649	302		302	223	
	計	5,540	2,241	3,399	2,309	868	1,441	1,863	757

学 校

昭 38. 5. 1 現在

年	3 年			4 年			教 員 数				
	計	男	女	計	男	女	計	校 長	教 諭	その他	
女	212	351	240	111			58	1	55	2	
	13	39	29	10	31	27	4	9	9		
	233	260	58	202			49	1	47	1	
	196	238	96	142			44	1	41	2	
	81	221	166	55			37	1	27	9	
	148	104		104	(専 攻 科)			23	1	10	12
	223	112		112	12		12	23	1	11	11
	1,106	1,325	589	736	31	27	4	243	6	200	37

大 学

昭 38. 5. 1 現在

大分県立芸術短期大学		全 年			1 年			2 年		
		計	男	女	計	男	女	計	男	女
音楽部	器楽科	26	1	25	14		14	12	1	11
	声乐科	29	5	24	14	2	12	15	3	12
美術部	図案科	45	12	33	23	6	17	22	6	16
	服飾科	44		44	24		24	20		20
	絵画科	26	11	15	15	4	11	11	7	4
計		170	29	141	90	12	78	80	17	63

昭 38. 5. 1 現在

別府大学		全 年			1 年			2 年			3 年			4 年		
		計	男	女	計	男	女	計	男	女	計	男	女	計	男	女
大学	国文科	70	50	20	16	11	5	16	11	5	18	14	4	20	14	6
	英文科	60	33	27	15	7	8		6	10	14	9	5	15	11	4
	史学	12	11	1	12	11	1									
短大	商科	162	152	10	88	81	7	74	71	3						
	生活科	250		250	124		124	126		126						
	初教育科	117		117	67		67	50		50						
計		671	246	425	322	110	212	266	88	194	32	23	9	35	25	10

大学教員数

昭 38. 5. 1 現在

公私立別	学 校 名	計	学 長	教 授	助 教 授	講 師	助 手
県 立	芸術短大	19	1	8	5	3	2
私 立	別府大学	(10) 76	1	(4) 26	(3) 9	(3) 39	1

* () 内数字は兼務

各 種 学 校 10 校

昭 38. 5. 1 現在

- | | |
|-------------|--------------|
| 別府ショウノ洋裁女学院 | 別府ドレスメーカー女学院 |
| 別府准看護婦養成所 | 馬場洋裁女学院 |
| 明星美容専門学校 | 別府文化服装学院 |
| 別府高等商業学校 | 吉良ドレスメーカー女学院 |
| 別府自動車学校 | 別府服装学院 |

昭和 37 年度卒業生進学就職状況

昭 38.6.1 現在

進学・就職率

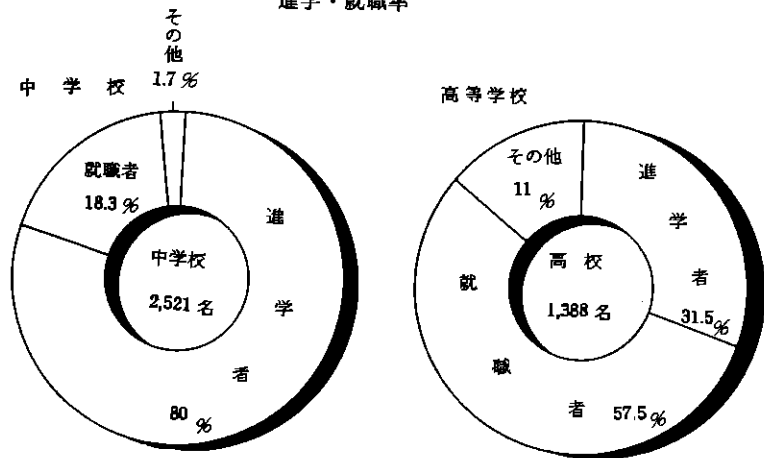

進 学 状 況

	中 学 校				高 等 学 校		
	全日制	定時制	別 科	高 専	大 学	短期大学	大学の別科 高校の専攻科
男	976	30	1	20	205	15	
女	999	5			68	132	3
計	1,975	35	1	20	273	147	3

産 業 別 就 職 状 況

中 学 校			高 等 学 校			
計	男	女	計	男	女	
14	7	7	11		11	
1	1					
5	5					
185	117	68	13	4	9	
66	22	44	93	49	44	
			357	95	262	
			59	18	41	
15	9	6	5		5	
5	5		78	32	46	
122	32	90	14	2	12	
2	2		67	9	58	
43	22	21	50	31	19	
			31	2	29	
456	220	236	計	778	242	536

職業別就職状況

中学校			高等学校		
計	男	女	計	男	女
3		3	7	7	
65	22	43	352	96	256
15	8	7	257	72	185
5	5		11		11
15	9	6	1	1	
204	141	63	44	16	28
10	6	4	50	24	26
115	26	89	21	21	
43	22	21	18	2	16
			10	3	7
475	239	236	771	242	529

専門的技術的職業従事者
事務従事者
販売業従事者
林業従事者
漁業従事者
探採石信作
輸通生工産工
単安職業
保サ一ビス職業
の従事者
他

市営体育施設

施設名	設置年月	面積 m ²	収容人員(人)	備考
野球場	昭 6.10	17,500	12,000	
球道場	" 30. 4	4,130	1,000	コート 4面
柔剣道会館	" 28. 4	340	200	
温泉	" 29.10	465	500	
	" 31. 8	4,455	7,000	50m長水路 9コース



温泉プール外観

温泉プール内部

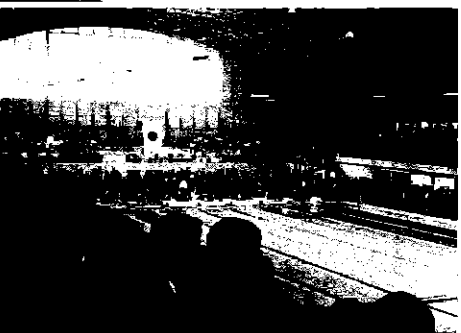

公民館

設置数 昭 38.12.31 現在

区分	中央公民館	地区館	町内分館	運営審議委員	社会教育委員
設置数	1	5	64	20	20

使用状況 昭 38. 1~12

区分	大ホール		講座室		会議室		その他	
	開催数	利用者数	開催数	利用者数	開催数	利用者数	開催数	利用者数
公民館行事	4	2,800	117	5,850	127	3,810	244	8,540
外部行事	194	135,800	9	450	18	540	—	—
共済行事	16	11,200	18	900	12	360	—	—
計	214	149,800	144	7,200	157	4,710	244	8,540

社会教育活動の組織機構

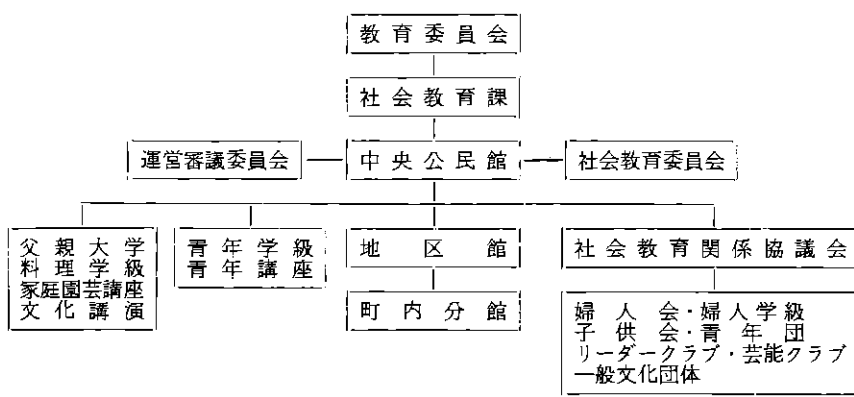

美術館

蔵品 昭 38.12.31 現在

日本画	村上華岳 福田平八郎など 15点
洋画	安井曾太郎 梅原竜三郎 片多徳郎 佐藤敬 宮本三郎など 35点

美術展 (第5回 市美展)

洋画	出品点数				計	入場人員
	日本画	書道	工芸	計		
61	11	43	16	131	4,936	

図 書 館

利用状況

昭 38. 1~12

開館日数		休館日数		閲覧総人員		閲覧総冊数	
285		80		31,113		39,915	
1日平均		夜間開館		館外貸出			
人員	冊数	人員	冊数	人員	冊数		
110	141	3,885	4,766	2,543	4,388		

職業別閲覧人員

昭 38. 1~12

	計	男	女		計	男	女
児童	6,679	3,064	3,615	鉱、工	185	179	6
学生	15,518	8,292	7,226	商、交	1,155	863	292
公務員	1,211	807	404	無職	2,140	1,532	608
教、宗	24	147	101	家事	918	124	794
著、法、医	147	111	36	その他	2,726	1,435	1,291
農、水、林	186	126	60	計	31,113	16,680	14,433

分類別蔵書冊数及び閲覧冊数

昭 38. 12. 31 現在、昭 38. 1~12

蔵書冊数	比率	分類	閲覧冊数	比率
608	2.6%	総記	2,101	5.3%
1,176	4.9	哲宗	1,127	2.8
2,184	9.2	歴地	2,164	5.4
3,445	14.5	社会科	3,065	7.7
1,256	5.3	自然科学	3,325	8.3
743	3.1	工学	933	2.3
572	2.4	産業	853	2.1
1,248	5.2	芸術	1,378	3.5
463	1.9	語学	3,250	8.2
5,336	22.4	文学	4,109	10.3
2,981	12.5	児童	7,719	19.3
3,804	16.0	その他	9,891	24.8
23,816	100.0	計	39,915	100.0

警察 消防

警 察

警察職員数

昭 38. 12. 31 現在

本 署		1	警察官派出所			9	警察官駐在所		7
警視正	警 視	警 部	警部補	巡查部長	巡 査	小 計	その他職員	合 計	
1	1	4	10	24	114	154	20	174	

車 輛 保 有 数

昭 38. 12. 31 現在

区 分	無線自動車	小型ジープ	小型輸送車	乗 用 車	そ の 他	計
台 数	1	1	3	1	13	19

警察取締対象営業所数

昭 38. 12. 31 現在

区 分	料亭	料理店	パ ー	簡 易 料理店	キャバ レー	遊技場	古物商	質 屋	獵 銃	空気銃	銃打銃
許 可 件 数	95	104	88	151	7	35	259	63	460	554	23

犯罪発生と検挙件数

昭 38. 1~12

区 分	殺 人	強 盗	強 姦	暴 行	傷 害	脅 迫	恐 喝
発 生	10	9	16	41	115	11	77
検 挙	10	9	15	43	113	11	70
検挙率 %	100	100	94	105	98	100	91

区 分	窃 盗	詐 欺	横 領	偽 造	わいせつ	そ の 他	計
発 生	2,012	191	46	20	54	420	3,022
検 挙	1,012	172	47	20	54	419	1,955
検挙率 %	50	102	100.2	100	100	99	66

自 殺 者

昭 38. 1~12

	病 苦	家庭不和	厭 世	そ の 他	計
男	1	2	9	7	19
女	2		7	5	14
計	3	2	16	12	33

交通事故発生件数

昭 38. 1~12

車種別 区分	大型自動車		普通自動車		特 殊 自 動 車	自 三 輪 車	自 二 輪 車
	貨物	乗用	貨物	乗用			
発 生	28	26	107	113	1	39	3
死 者		1	4	4		3	
傷 者	21	20	96	95	1	36	2

車種別 区分	軽自動車		原付自転車		汽 車	電 車	自転車	不 明	合 計
	二 輪	三輪以上	一 種	二 種					
発 生	24	105	42	130	2	2	5	3	630
死 者	1			2		1			16
傷 者	21	100	36	125		1	5	3	562

(別府警察署調)

最近 5 年間の交通事故状況

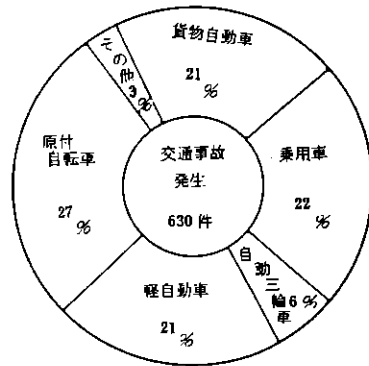
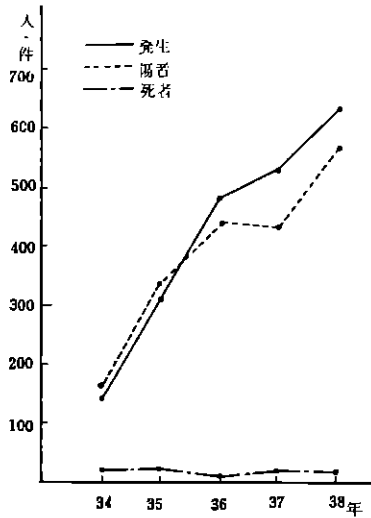

◎ 別府市防犯協会連合会

昭和 32 年 5 月町内に地区防犯協力が発足し、地区防犯の連合体として同年 11 月別府市防犯協会事務局を市役所に設置。

会長 荒金 進 副会長 堀 七 衛 矢野道雄

◎ 別府市交通安全対策協議会

昭和 38 年 5 月設立事務局を市役所に設置、交通安全都市宣言をした。

会長 荒金啓治 副会長 高橋豊之進 山口万平 堀 七 衛
荒金 進 河村友吉

消 防

消 防 機 構

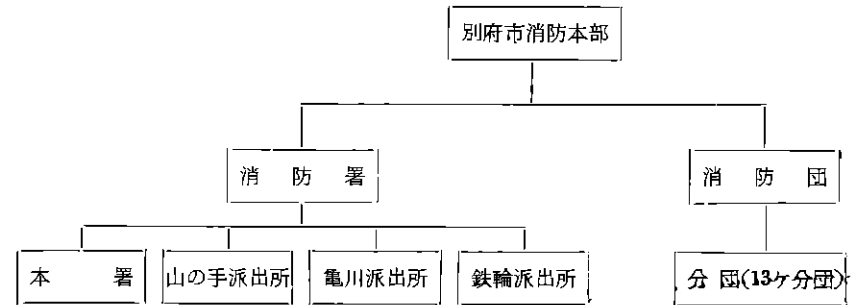

消 防 署 職 員 数

昭 38. 12. 31 現 在

消防長	司令長	司 令	司令補	士 長	消防士	その他	計
市長兼務 1	1	1	5	14	50	11	82

消 防 団 員 数

昭 38. 12. 31 現 在

団 長	副団長	分団長	団本部 部 長	副分団長	団本部 副部長	班 長	副班長	団 員	計
1	2	13	1	21	3	59	53	299	452

消 防 機 械

昭 38. 12. 31 現 在

種別 区分	自動車ポンプ	水そう付 ポンプ自動車	照 明 車	小型動力 ポンプ	指揮輸送車	計
消 防 署	8	1	1	3		12
消 防 団	1			19	7	26
計	9	1	1	22	7	38

消火水利現勢

昭 38. 12. 31 現在

消 火 栓			貯 水 そ う			プ ー ル			可 搬 動 力	ポン プ 使 用	自 然 水 利 池 (池)	河 川 接 地 点
公 設	私 設	計	公 設 (有 蓋)	公 私 設 (無 蓋)	計	公 設	私 設	計				
782	0	782	29	29	58	9	1	10	7	12	200m	

火災件数・損害額

昭 38. 1~12

	建 物 火 災	林 野 火 災	車 輜 火 災	計
件 数	48	6	7	61
死 者				
傷 者	2			2
損 害 額	36,146,100円	750,000円	761,400円	37,657,500円

産 業

原因別火災件数・損害額 昭 38. 1~12

原 因	区 分	件 数	損 害 額	
失	使用開始の末	3	16,288,900円	
	焚煉火	3	90,600	
	炭七い	1	19,000	
	ろ	1	53,000	
	煙突	3	73,000	
	過火の粉	2	1,500	
火	電気	4	865,600	
	漏ネオン	1	500	
	油類引火	ガソリン	7	761,400
		石油コンロ	6	5,700
		重油バーナ	5	9,801,300
		アルコール	1	6,000
	たばこ	9	1,465,800	
	プロパンガス	4	410,400	
	熔接過熱	3	2,501,300	
	ローソク、花火	2	1,000	
弄 火	6	5,315,000		
計		61	37,657,500	

(消防署調)

最近5年の火災件数 損害額

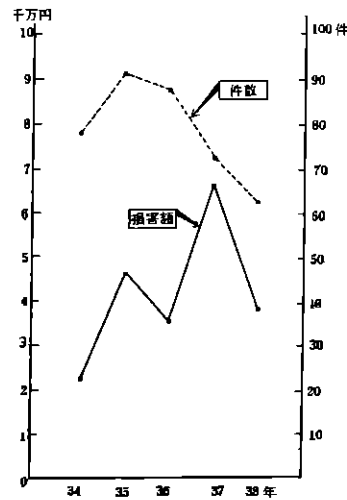

商業・サービス業

本市は温泉観光文化都市として発展したため観光客を対象とした土産品関係、市民の日常消費を対象とした一般商店で形成され、その他の商業部門も年を追って発展している。また旅館その他サービス業、娯楽業は、その数、規模において実に大きく、商店街は総てアーケードを施し、その美麗は観光都市別府ならではの感がある。

工業

完全なる消費都市のため工業部門は他市のそれと比較してやや低調であるが、特筆すべきものに竹材による各種製品の生産がある。これは家庭工業の振興と土産品改善などと相俟って益々発展し国内は勿論広く海外に輸出され我国竹製品工業の王座を占めている。

農 漁 業

消費地を抱えている関係上野菜栽培が盛んであり、特色あるものに地熱利用の野菜、果実などの促成栽培がある。漁業では別府湾にのぞむ 9 km の海岸線で 100 余の漁家が内海漁業を営み新鮮な魚介を市民に提供している。

産業別事業所数及び従業者数

大分類	中分類	個人		法人		公営その他	
		事業所数	従業者数	事業所数	従業者数	事業所数	従業者数
	総計	5,438	16,548	1,258	19,260	152	3,380
鉱業	非金 属 鉱 業	1	4	8	161	—	—
建設業	総合工事業	21	179	39	895	1	1,226
	職別工事業	93	225	5	68	—	—
	設備工事業	22	97	26	474	—	—
製 造 業	食糧品製造業	161	697	63	1,119	—	—
	繊維工業	3	11	—	—	—	—
	衣服その他の繊維製品製造業	15	36	3	17	—	—
	木材木製品製造業	235	710	23	447	—	—
	家具製備品製造業	38	191	5	29	—	—
	パルプ、紙、紙加工品製造業	17	98	4	79	—	—
	出版、印刷、同関連産業	15	107	12	349	—	—
	化学工業	1	4	5	75	—	—
	石油製品、石炭製品製造業	—	—	1	11	—	—
	ゴム製品製造業	1	1	—	—	—	—
	皮革同製品製造業	—	—	1	14	—	—
	窯業土石製品製造業	8	32	10	141	—	—
	鉄 鋼 業	1	1	—	—	—	—
	金属製品製造業	20	55	6	171	—	—
	機械製造業	1	1	—	—	—	—
医療機械器具製造業	1	3	1	2	—	—	
その他の製造業	30	110	8	125	—	—	
卸 売 業	卸 売 業	178	650	175	2,057	1	13
	代理商仲立業	2	2	1	5	—	—
	各種商品小売業	—	—	5	346	—	—
	織物衣服身のまわり品小売業	227	679	66	664	—	—
	飲食料品小売業	1,060	2,508	113	921	—	—
	飲食店	677	2,209	27	771	—	—
	自転車荷車小売業	21	34	5	17	—	—
	家具建具什器小売業	139	321	49	435	—	—
	その他の小売業	459	1,278	77	657	3	139

昭 38. 7. 1 (事業所統計調査)

大分類	中分類	個人		法人		公営その他	
		事業所数	従業者数	事業所数	従業者数	事業所数	従業者数
金融 保険業	銀行信託業	—	—	9	186	—	—
	中小商工庶民金融業	53	89	41	454	—	—
	金融附帯業	—	—	1	8	—	—
	証券業、商品取引業	—	—	9	126	—	—
	保険業	1	1	20	348	—	—
	保険媒介代理業保険サービス業	1	1	1	1	—	—
不動産業	不 動 産 業	210	300	18	77	1	5
運輸 通信 業	民、公 営 鉄 道 業	—	—	1	73	—	—
	道路旅客運送業	9	16	44	1,793	—	—
	道路貨物運送業	13	22	12	234	—	—
	水 運 業	1	1	3	36	—	—
	倉 庫 業	1	1	4	36	—	—
	運輸に付帯するサービス業	—	—	11	68	—	—
	通 信 業	7	13	3	13	—	—
電気 水道 ガス 業	電 気 業	—	—	4	109	—	—
	ガ ス 業	1	3	2	83	—	—
	水 道 業	—	—	—	—	6	157
サ ー ビ ス 業	旅館貸間下宿業その他の宿泊所	538	2,111	140	3,181	8	33
	対個人サービス業	625	1,536	26	325	45	128
	対事業所サービス業	36	106	25	176	3	3
	自動車修理業、ガレージ業	36	112	12	231	—	—
	その他の修理業	56	75	2	12	—	—
	映 画 業	10	80	9	108	—	—
	娛 楽 業	39	345	16	427	5	332
	医 療 保 健 業	213	1,122	10	496	5	87
	法 務 業	23	45	—	—	—	—
	教 育 業	4	23	16	315	43	1,059
	宗 教 業	8	13	63	151	1	5
他に分類されない専門サービス業	95	251	2	8	—	—	
非 営 利 的 団 体	3	18	15	133	27	101	
その他のサービス業	8	21	1	2	3	92	

[註] 国営事業所は公営に含まれていない。

規模別事業所数及び従業者数 (その1)

昭 38. 7. 1 (事業所統計調査)

産 業 分 類	総 数		規 模					
			1 人		2人~4人		5人~9人	
	事業所数	従業者数	事業所数	事業所数	従業者数	事業所数	従業者数	
鋳 業	9	165		1	4	1	8	
非 金 属 鋳 業	9	165		1	4	1	8	
建 設 業	206	1,938	58	50	140	34	224	
綜 合 工 事 業	60	1,074	4	5	18	11	76	
職 別 工 事 業	98	293	51	30	82	12	75	
設 備 工 事 業	48	571	3	15	40	11	73	
製 造 業	689	4,636	92	339	863	148	978	
食 料 品 製 造 業	224	1,816	7	114	297	57	393	
織 維 工 業	3	11	1	1	2	1	8	
衣 服 其 他 の 織 維 製 造 業	18	53	6	8	22	4	25	
木 材 木 製 品 製 造 業	258	1,157	53	149	353	37	240	
家 具 装 備 品 製 造 業	43	220	6	20	60	15	91	
パ ル プ、紙、紙 加 工 品 製 造 業	21	177		7	22	8	52	
出 版 印 刷 関 連 産 業	27	456	1	8	24	5	44	
化 学 工 業	6	79		1	4	2	11	
石 油、石 炭 製 品 製 造 業	1	11						
ゴ ム 製 品 製 造 業	1	1	1					
皮 革 同 製 品 製 造 業	1	14						
窯 業、土 石 製 品 製 造 業	18	173		4	11	7	40	
鉄 鋼 製 造 業	1	1	1					
金 属 製 品 製 造 業	26	226	5	11	30	7	37	
機 械 製 造 業	1	1	1					
計 量 測 定 器、測 量、医 療、理 化 学 光 学 機 械、時 計 製 造 業	2	5		2	5			
そ の 他 の 製 造 業	38	235	10	14	33	5	37	
卸 売 業・小 売 業	3,284	13,675	731	1,850	4,688	449	2,818	
卸 売 業	354	2,720	42	131	375	95	630	
代 理 商 仲 立 業	3	7	2			1	5	
各 種 商 品 小 売 業	5	346				1	5	
織 物、衣 服、身 の ま わ り 品 小 売 業	293	1,343	49	158	400	53	341	
飲 食 料 品 小 売 業	1,173	3,429	277	748	1,856	110	652	
飲 食 店	704	2,980	169	404	1,054	90	551	
自 転 車、荷 車 小 売 業	26	51	11	14	35	1	5	
家 具、建 具、什 器 小 売 業	188	756	41	97	241	32	206	
そ の 他 の 小 売 業	538	2,043	140	298	727	66	423	

模 別		規 模									
		10人~19人		20人~29人		30人~49人		50人~99人		100人~199人	
事業所数	従業者数	事業所数	従業者数	事業所数	従業者数	事業所数	従業者数	事業所数	従業者数	事業所数	従業者数
3	47	3	74	1	32						
3	47	3	74	1	32						
41	515	9	218	6	233	7	446	1	104		
24	299	6	146	5	196	4	231	1	104		
3	38	2	47								
14	178	1	25	1	37	3	215				
59	789	23	554	18	612	8	510	2	238		
25	328	11	272	5	166	5	353				
10	148	3	72	5	173			1	118		
1	10										
4	49	1	24	1	30						
4	58	2	47	5	178						
2	29										
1	11										
1	14										
4	51	3	71								
1	14	1	20					1	120		
6	77	2	48	1	30						
174	2,245	45	1,054	24	871	7	415	2	300	2	553
63	842	15	341	5	183	2	127	1	180		
		3	79							1	262
24	297	5	113	4	143						
28	370	7	176	3	98						
24	301	6	145	8	290	1	59	1	120	1	291
14	165	3	66	1	37						
21	270	6	134	3	120	4	229				

規模別事業所数及び従業者数 (その2)

昭 38. 7. 1 (事業所統計調査)

産 業 分 類	総 数		規 模				
			1 人		2 人～4 人		5 人～9 人
	事業所数	従業者数	事業所数	従業者数	事業所数	従業者数	事業所数
金 融 保 険 業	136	1,214	25	53	127	16	109
銀 行 信 託 業	9	186		1	4	1	9
中小商工、庶民、住宅、医療 金融業	94	543	22	50	118	8	51
補助的金融業、金融付帯業	1	8				1	8
証 券 業、商 品 取 引 業	9	126		1	3	2	13
保 險 業	21	349	1	1	2	4	28
保険媒介代理業、保険サービス業	2	2	2				
不 動 産 業	228	377	148	73	172	5	29
不 動 産 業	228	377	148	73	172	5	29
運 輸 通 信 業	109	2,306	25	32	98	9	64
民 有 鉄 道 業	1	73					
道 路 旅 客 運 送 業	53	1,809	7	13	43	3	20
道 路 貨 物 運 送 業	25	256	7	9	26	1	7
水 運 業	4	37	1	2	6		
倉 庫 業	5	37	2			2	15
運輸に付帯するサービス業	11	68	4	3	9	2	14
通 信 業	10	26	4	5	4	1	8
電 気 ガ ス 水 道 業	7	195		2	6	3	22
電 気 業	4	109		1	3	2	14
ガ ス 業	3	86		1	3	1	8
サ ー ビ ス 業	2,094	11,582	571	994	2,609	298	1,908
旅館、貸間、下宿業その他の宿泊所	685	5,322	83	369	993	120	761
対 個 人 サ ー ビ ス 業	681	1,922	219	379	966	66	419
対 事 業 所 サ ー ビ ス 業	63	281	23	25	70	8	54
自動車修理業、ガレージ業	48	343	12	16	41	12	78
そ の 他 の 修 理 業	58	87	40	17	39	1	8
映 画 業	19	188		3	8	7	52
娛 楽 業	55	772	7	14	42	9	60
医 療 保 健 業	225	1,644	63	96	257	37	244
法 務 業	23	45	11	12	34		
教 育 業	20	338		2	6	7	49
宗 教 業	72	169	36	27	63	8	48
他に分類されない専門サービス業	97	259	60	17	46	16	92
非 営 利 的 団 体	39	189	17	8	21	7	43
そ の 他 の サ ー ビ ス 業	9	23		9	23		
計	6,762	36,088	1,650	3,394	8,707	963	6,160

10人～19人		20人～29人		30人～49人		50人～99人		100人～199人		200人～499人	
事業所数	従業者数	事業所数	従業者数	事業所数	従業者数	事業所数	従業者数	事業所数	従業者数	事業所数	従業者数
24	329	7	167	10	377	1	80				
3	41	2	55	2	77						
8	109	2	43	3	120	1	80				
4	45			2	65						
9	134	3	69	3	115						
2	28										
2	28										
16	218	10	232	10	380	3	183	2	236	2	770
						1	73				
12	166	7	163	6	245	1	59	2	236	2	770
3	39	1	21	3	105	1	51				
				1	30						
1	13	1	28								
						2	167				
						1	72				
						1	75				
129	1,709	40	966	30	1,126	26	1,698	5	668	1	307
63	859	18	430	16	619	12	802	3	468	1	307
12	150			5	168						
5	78	1	26	1	30						
4	48	2	46			2	118				
8	103	1	25								
15	194	3	65	3	118	3	169	1	117		
10	121	6	152	4	160	8	544	1	103		
4	56	5	131	1	31	1	65				
3	40	1	21								
5	60	2	48								
448	5,880	137	3,265	99	3,631	54	3,499	12	1,666	5	1,630

(公営事業所は除く)

産業および男女別 15才以上就業者数

昭 35 国調資料

産 業 (中分類)	総 数	男	女
総 数	47,573	26,882	20,691
1 農 業	4,571	2,438	2,133
農 業	4,571	2,438	2,133
2 林 業・狩 猟 業	68	60	8
林 業・狩 猟 業	69	60	8
3 漁 業・水産養殖業	226	207	19
漁 業・水産養殖業	226	207	19
4 鉱 業	224	190	34
鉱 業	224	190	34
5 建 設 業	3,959	3,098	861
建 設 業	3,959	3,098	861
6 製 造 業	4,876	3,226	1,650
食 料 品 製 造 業	1,519	943	576
た ば こ 製 造 業	—	—	—
織 維 工 業	42	18	24
衣服その他の繊維製品製造業	51	23	28
木 材 ・ 木 製 品 製 造 業	1,450	829	621
家 具 ・ 装 備 品 製 造 業	265	247	18
パ ル プ ・ 紙 ・ 紙 加 工 品 製 造 業	154	74	80
出 版 ・ 印 刷 ・ 同 関 連 産 業	386	301	85
化 学 工 業	105	72	33
石 油 製 品 ・ 石 炭 製 品 製 造 業	21	15	6
ゴ ム 製 品 製 造 業	9	8	1
皮 革 ・ 同 製 品 製 造 業	33	21	12
窯 業 ・ 土 石 製 品 製 造 業	126	104	22
鉄 鋼 業 ・ 非 鉄 金 属 製 造 業	67	63	4
金 属 製 品 製 造 業	203	192	11
機 械 ・ 武 器 製 造 業	52	46	6

産 業 (中分類)	総 数	男	女
電 気 機 械 器 具 製 造 業	6	5	1
輸 送 用 機 械 器 具 製 造 業	10	10	—
医 療 ・ 理 化 学 ・ 光 学 機 械 器 具 ・ 時 計 製 造 業	6	5	1
そ の 他 の 製 造 業	371	250	121
7 卸 売 業 ・ 小 売 業	12,289	6,161	6,098
卸 売 業	2,600	1,986	614
小 売 業	9,689	4,205	5,484
8 金 融 ・ 保 険 ・ 不 動 産 業	1,167	771	396
金 融 ・ 保 険 業	1,058	682	376
不 動 産 業	109	89	20
9 運 輸 ・ 通 信 業	2,850	2,155	695
運 輸 業 ・ 倉 庫 業	2,078	1,649	429
通 信 業	772	506	266
10 電 気 ・ ガ ス ・ 水 道 業	309	287	22
電 気 ・ ガ ス ・ 水 道 業	309	287	22
11 サ ー ビ ス 業	13,832	5,249	8,583
対 個 人 サ ー ビ ス 業	7,357	2,005	5,352
対 事 業 所 サ ー ビ ス 業	331	226	105
修 理 業	330	310	20
娛 楽 業	1,190	492	698
医 療 保 健 業	2,269	823	1,446
教 育	1,248	734	514
そ の 他 の サ ー ビ ス 業	1,107	659	448
12 公 務	3,193	3,007	186
公 務	3,193	3,007	186
13 分 類 不 能 の 産 業	9	3	6
分 類 不 能 の 産 業	9	3	6

職業および男女別 15才以上就業者数

昭 35 国調資料

職 業 (大分類)	総 数	男	女
総 数	47,573	26,882	20,691
専門的・技術的職業従事者	3,779	1,983	1,796
管理的職業従事者	1,239	1,128	111
事務従事者	5,289	3,274	2,015
販売従事者	8,561	4,470	4,091
農林・漁業従事者	4,850	2,726	2,124
採鉱・採石従事者	163	140	23
運輸・通信従事者	2,118	1,589	529
技能工・生産工程従事者および単純労務者	10,988	7,596	3,392
サービス職業従事者	10,581	3,974	6,607
分類不能の職業	5	2	3

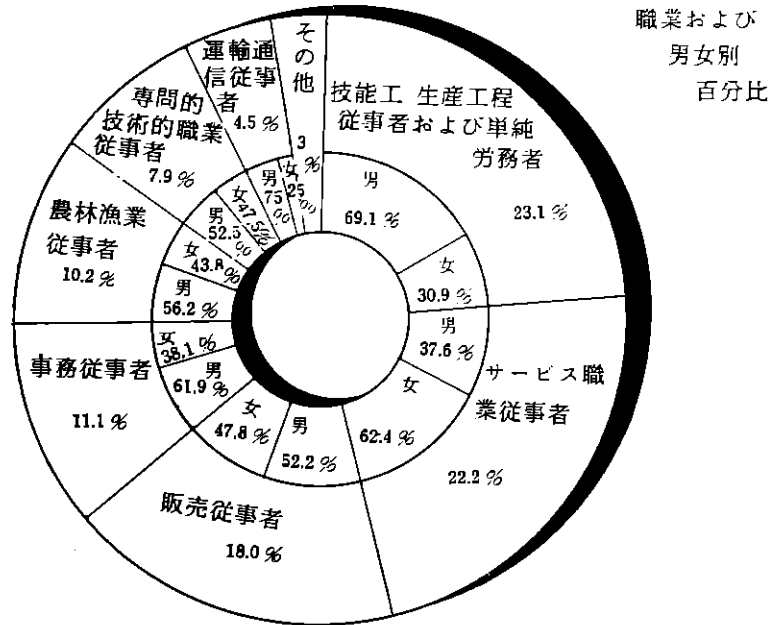

商 業

昭 37. 7. 1 (商業統計調査)

業 種	商 店 数			従業者数	年間販売額 千円
	法 人	個 人	計		
総 計	432	2,539	2,971	11,446	19,965,750
卸 売 業 計	129	124	253	2,203	8,817,500
繊維品卸売業	—	1	1	X	X
衣服身のまわり品卸売業	6	9	15	(137)	(324,440)
農畜産物水産物卸売業	8	20	28	205	962,620
食料飲料卸売業	39	29	68	611	3,206,920
医薬品・化粧品卸売業	11	3	14	685	787,680
化学製品卸売業	3	1	4	23	43,200
鉱物金属材料卸売業	10	4	14	124	631,980
機械器具卸売業	21	14	35	432	1,496,070
建築材料卸売業	12	16	28	139	482,450
家具建具什器卸売業	4	6	10	71	147,520
その他の卸売業	14	19	33	246	734,620
代理商・仲立業	1	2	3	30	—
小 売 業 計	303	2,415	2,718	9,243	11,148,250
百貨店	1	—	1	X	X
その他の各種商品小売業	2	5	7	(319)	(671,920)
呉服・服地・寝具小売業	26	45	71	448	835,340
洋服小売業	8	20	28	202	224,560
婦人子供服小売業	5	30	35	156	200,510
靴履物小売業	9	59	68	190	217,400
その他の繊維衣服身のまわり品小売業	13	74	87	299	443,520
各種食糧品小売業	11	116	127	346	484,650
酒調味料小売業	28	109	137	428	1,115,010
食肉小売業	4	39	43	165	262,790
鮮魚小売業	9	108	117	368	549,750
乾物小売業	3	7	10	38	39,540
野菜果物小売業	4	151	155	362	335,280
菓子パン小売業	17	282	299	719	510,300
米穀類小売業	18	55	73	272	910,120
その他の飲食料品小売業	5	129	134	307	243,190
飲食店	22	637	659	2,291	884,380
自転車小売業	4	15	19	36	43,060

業種	商店数			従業者数	年間販売額 千円
	法人	個人	計		
家具・建具・畳小売業	9	12	21	108	186,540
金物・荒物小売業	11	37	48	147	279,190
陶磁器・ガラス器小売業	2	10	12	80	171,480
その他の什器小売業	—	2	2	X	X
家庭用機械器具小売業	17	45	62	(277)	(530,560)
医薬品・化粧品小売業	20	103	123	412	500,700
農耕用品小売業	1	6	7	18	22,180
燃料小売業	10	26	36	165	428,320
書籍・文房具小売業	5	60	65	265	249,550
中古品小売業	1	42	43	78	29,540
他に分類されない他の小売業	38	191	229	747	778,870

〔註〕 X印は商業統計法（秘密保護）により伏せたので、その数は下欄（ ）に加えてあります。

工業

昭 37. 12. 31 (工業統計調査)

業種	事業所数			従業者数	原材料燃料 及び委託料	製造加工修 理等収入額 千円
	法人	個人	計			
総計	118	550	668	3,917	149,372	261,222
食糧品製造業	53	161	214	1,475	79,724	125,379
繊維工業	1	1	2	X	X	X
衣服その他の繊維製品製造業	2	5	7	36	1,303	2,225
木材・木製品製造業	17	273	290	1,022	23,097	43,131
家具・装備品製造業	2	38	40	181	6,654	11,098
パルプ・紙・紙加工品製造業	4	15	19	170	2,503	4,985
出版・印刷・同関連産業	11	16	27	436	8,523	24,761
化学工業	4	4	8	52	3,409	5,401
石油製品・石炭製品製造業	1	—	1	X	X	X
皮革・同製品製造業	1	—	1	X	X	X
窯業・土石製品製造業	6	8	14	114	2,454	5,080
金属製品製造業	6	10	16	174	11,181	21,014
機械製造業	3	3	6	28	1,664	3,327
輸送用機械器具製造業	—	1	1	X	X	X
その他の製造業	7	15	22	180	4,262	8,326
X印の計				49	4,598	6,495

〔註〕 X印は工業統計法（秘密保護）により数を伏せたものである。

農林業家数

昭 38. 12 末現在

区分	専業	第1種兼業	第2種兼業	計
農業	782	753	565	2,100
林業	0	0	386	386

耕地面積広狭別農家数

(単位アール)

区分	30未満	30~49	50~69	70~99	100~149	150~199	200以上	計
専業農家	251	142	145	137	91	14	2	782
第1種兼業	240	137	138	140	91	7	0	753
第2種兼業	226	124	111	64	39	1	0	565
計	717	403	394	341	221	22	2	2,100

農耕地利用状況

(単位アール)

区分	田			畑			計	
	一毛田	二毛田	その他	果樹	そさい園	茶園		工芸作物
面積	32,260	41,320	0	2,670	27,010	450	1,700	105,410

自小作別農家戸数及び人員

区分	自作	自小作	小自作	小作	不耕作地主	計
戸数	1,433	456	124	87	22	2,122
人員	7,322	2,556	433	312	78	10,701

家畜飼育状況

和牛	乳牛	馬	豚	羊・めん羊	鶏
1,270	146	43	2,065	162	64,276

林 野 面 積

(単位アール)

	樹 別	総面積	人工林	天然林		
	市	針 葉 樹	95,839	84,760	11,079	伐 跡
有	広 葉 樹	29,526	1,099	28,427	採 草 地	2,923
	針・広・混交樹	—	—	—	未立木地	1,459
林	竹 林	643	643	—	除 地	2,932
	小 計	126,008	86,502	39,506	そ の 他	3,469
					総面積	141,532
民	針 葉 樹	184,452	182,210	2,242	伐 跡	750
	広 葉 樹	164,319	40,673	123,646	未立木地	1,914
有	針・広・混交樹	—	—	—	原 野	138,897
	竹 林	85,460	—	85,460	そ の 他	3,476
林	小 計	434,231	222,883	211,348	総面積	579,268
	総面積		560,239	309,385	250,854	

市 民 生 活

漁家及び漁業従事者数

昭 38. 11. 1 現在

漁 家 数			漁 業 従 事 者	
総 計	専 業	兼 業	海上作業者	陸上作業者
133	61	72	233 人	27 人

漁 船 数

総 計	無動力船	動 力 船				総 屯 数
		1t 未満	1~3t	3~5t	5~10t	
139 隻	48	7	69	13	2	192t

酒類別消費量

(単位 K1)

区分	総計	清酒	合成清酒	焼酎	ビール	その他
34年	3,341	1,213	66	381	1,570	111
35年	3,855	1,323	80	411	1,913	128
36年	3,684	1,226	82	417	1,831	128
37年	5,282	1,604	84	457	2,984	153
38年	5,983	1,852	68	441	3,463	159

(別府税務署調)

映画・演劇

昭 38.1~12

区分	館数	収容定員	入場者数
総計	24	7,888	1,384,260
日本画	17	5,326	1,056,620
洋画	5	1,702	292,560
演劇	2	860	35,080

(別府税務署調)

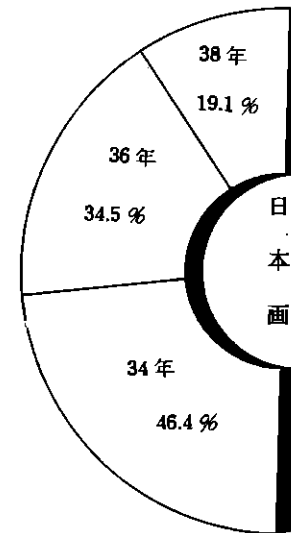

映画隔三年の百分比

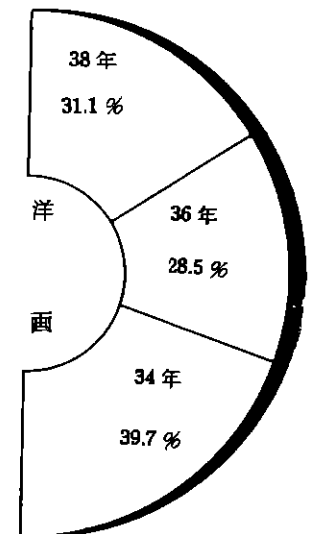

たばこ消費状況

昭 38. 1~12

品 名	装置区分	数 量	金 額
総 計			609,247 ^{千円}
富 士	10 ^本	712 ^{千本}	3,560
オ リ ン ピ ア ス	10	316	1,580
ピ ー ス	10	31,171	124,684
ホ ー プ	10	3,339	13,356
ハ イ ラ イ ト	20	36,012	126,042
光	10	1,530	4,590
パ ー ル	20	4,575	13,725
ス リ ー エ ー	20	5,283	15,849
い こ い	20	44,927	112,318
み ど り	20	5,105	12,763
新 生	20	79,680	159,360
バ ッ ト	20	4,263	6,395
沖 繩 製 品	20	1,430	3,855
朝 日	20	521	782
グ ロ リ ア	5	8	400
富 貴 煙	100 g	16 kg	2
み の り	30	667	1,001
し ら ぎ く	30	818	1,636
桃 山	50	72	215
日 光	30	5	6
輸 入 品			7,128

たばこ小売人数 252人

(日本専売公社別府出張所調)

電灯電力需用状況

昭 38. 1~12

供給種別	契約口数	灯 数	契 約	電力量	料 金
総 計	26,403	222,744	18,299 ^{KW}	48,867 ^{MWH}	614,634 ^{千円}
電 灯	小 計	24,815	222,744	5,369	413,778
	定額電灯	1,796	4,234		702
	従量電灯 ^甲	22,204	218,099		22,782
	“ ^乙				
	“ ^丙	770		5,369	7,275
	臨時電灯	45	411		75
電 力	小 計	1,588		12,930	18,033
	業務用電力	42		3,736	7,786
	低 圧 “	1,404		6,348	5,096
	高 圧 “ ^甲	14		1,624	4,179
	臨時電力	128		1,222	972

契約口数は 昭 38. 12 月末現在

(九州電力〔株〕調)

ガス使用状況

昭 38. 1~12

区 分	供給戸数	孔 口 数	供 給 量	料 金
総 計	3,858	8,672	3,614,688 ^{m³}	74,101 ^{千円}
家 庭 用	2,969	6,235	1,122,098	23,003
工 業 用	10	100	22,657	464
医 療 用	74	296	196,172	4,022
商 業 用	791	1,978	2,213,950	45,386
そ の 他	14	63	59,811	1,226

(別府ガス〔株〕調)

給水種類別栓数・戸数及び給水量

昭 38.3 末現在

区 分	給 水 栓 数	給 水 戸 数	給 水 量 (有収水量) 立 方 米
総 計	14,452	24,363	7,195,492
普 通	14,224	23,451	6,859,409
公 設	153	842	65,601
温 泉	71	70	221,759
船 舶	4	—	48,723

注 昭 38.3 末給水人口 96,613人

水源別配水量 (年間)

(単位 立方米)

水 源 別	配 水 量	水 源 別	配 水 量
総 計	11,378,223	温水水源池高压	3,598,093
站返水源池	1,232,916	同 上 低压	1,060,365
乙原水源池	3,813,758	狂園浄水場	637,550
湯山水源池	755,241	観海寺浄水場	289,300

配 水 量

(単位 立方米)

総 配 水 量	1日最大配水量	1日最少配水量	1日平均配水量	1人1日平均配水量
11,378,223	39,831	25,342	31,173	0.32

給水種類別料金

昭37年度 (単位 円)

区 分	金 額	構成比	区 分	金 額	構成比
総 計	117,924,286	100%	公設給水料	747,139	0.6
普通給水料	111,762,158	94.8	温泉給水料	2,735,224	2.3
			船舶給水料	2,679,765	2.3

水源開発計画について

本市の既設水源は別図に示すように1日最大配水量 37,000 立方米で、これでは昨年の給水実績から見ても不足です。そこで、大分県電気局と協同して大分川水系から1日約5万トンの水を本市站返まで導水し、県営別府発電を行い、その余水を上水道の原水とする水源開発計画が策定されました。この計画は既に昨年末の市議会において承認され、また県議会においても「別府地域利水事業」として承認されました。この事業計画の目標は次のとおりです。

- ◎ 計画給水人口及び計画給水量 計 画 給 水 人 口 135,000人 (昭和50年度)
- 1日平均給水量 68,900立方米 (昭和50年度)
- 1日最大給水量 89,100立方米 (昭和50年度)
- 1人1日 平均給水量 510リットル
- 1人1日 最大給水量 660リットル

◎ 総 事 業 費 1,474,750,000円

◎ 事 業 期 間 昭和39年4月～昭和51年3月

(注 昭和41年の国体までには約1万トン配水出来る予定)

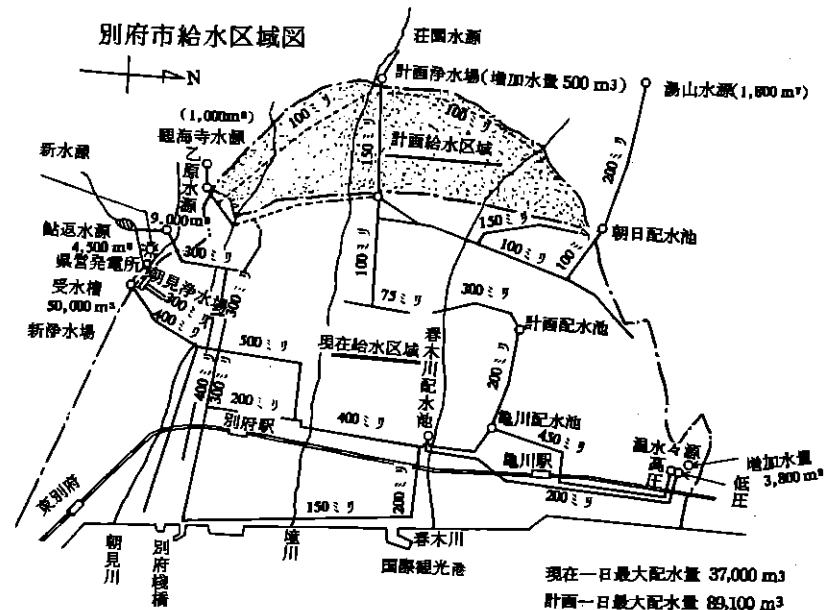

市営競輪成績表

昭 38.1~12

月	開催日数	出場選手数	入場者数	売上高	売上高累計
総計	73	1,828	88,438	543,444,100 ^円	
1	6	144	9,385	51,637,300	51,637,300 ^円
2	6	144	7,252	45,725,500	97,362,800
3	6	144	7,842	48,746,500	146,109,300
4	7	144	8,278	46,633,600	192,742,900
5	6	144	7,526	44,047,000	236,789,900
6	6	144	7,152	42,852,800	279,642,700
7	6	144	6,676	39,382,700	319,025,400
8	6	164	7,686	42,276,400	361,301,800
9	6	164	7,229	43,388,400	404,690,200
10	6	164	6,304	43,018,100	447,708,300
11	6	164	6,809	47,935,100	495,643,400
12	6	164	6,229	47,800,700	543,444,100

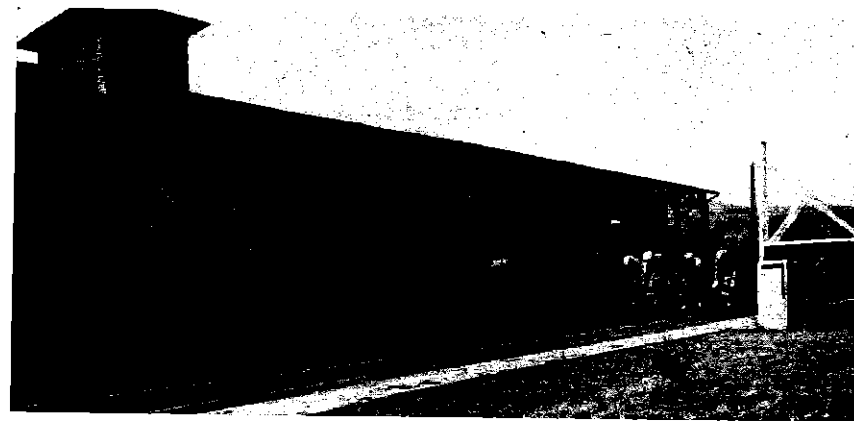

銀行預金

(単位 百円) 昭 38.12 末現在

総計	当座預金	普通預金	通知預金	納税準備預金	定期預金	定期積金	その他預金
9,643,817,81	2,268,887,5	1,851,733,3	235,617,5	49,220,5	5,548,286,3	515,682,6	260,690,4

相互銀行預金

総計	当座預金	普通預金	通知預金	納税準備預金	定期預金	定期積金	相互掛金	その他預金
6,769,728,0	529,162,4	649,860,9	167,390,4	3,009,0	4,307,176,5	286,972,1	737,038,1	89,118,6

信用金庫預金

総計	当座預金	普通預金	通知預金	納税準備預金	定期預金	定期積金	その他預金
5,342,686,4	150,877,0	943,794,7	21,862,3	10,893,4	3,458,059,7	710,516,4	46,682,9

銀行貸付金

総計	手形貸付	証書貸付	当座貸付	割引手形
5,256,645,5	4,500,408,1	76,686,8	38,781,5	64,0769,1

相互銀行貸付金

総計	手形貸付	証書貸付	割引手形	給付金
5,840,453,5	4,044,351,2	994,219,3	249,468,4	55,2414,6

信用金庫貸付金

総計	手形貸付	証書貸付	当座貸付	割引手形	全信連短期資金
4,977,398,3	2,995,559,8	1,121,221,7	9,366,0	262,050,8	589,200,0

(大分銀行協会調)

別府市特別小口融資斡旋状況

昭 38. 1~12

斡旋件数	申込件数	申込金額	融資件数	融資金額
6	221	43,670,000 ^円	220	43,470,000 ^円

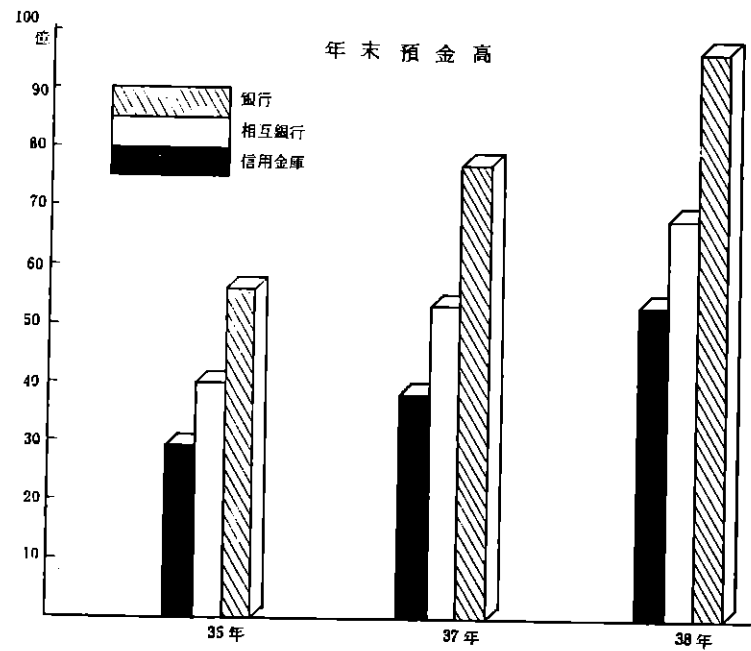
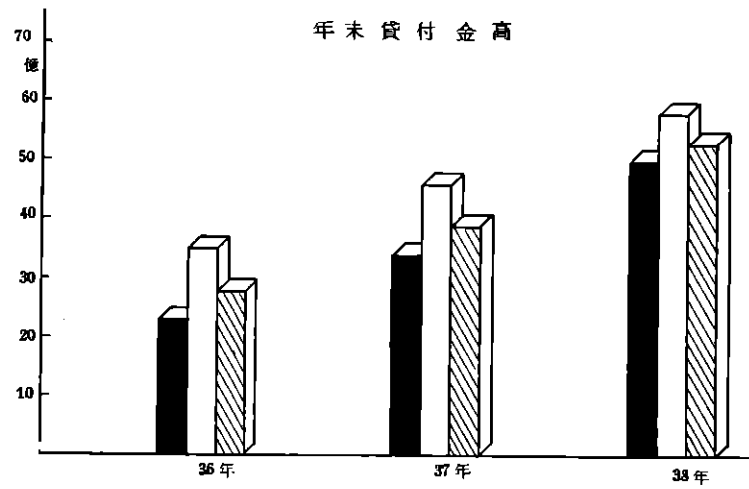

社 会

生活保護状況

昭 38.1~12

	生活 扶 助	住 宅 扶 助	教 育 扶 助	医 療 扶 助	出 産 扶 助	葬 祭 扶 助	生 業 扶 助	施 設 事務費
人員(人)	25,825	16,644	7,267	12,010	9	80	86	1,427
金額(円)	63,292,808	8,644,991	3,593,172	37,936,835	19,030	305,695	255,120	4,685,915

被保護世帯の労働力分類

(単位 世帯) 昭 38.1~12

	世 帯 主 の 就 労				世帯員 の 就 労	不 就 労 世 帯		計
	常 備	日 雇	内 職	その他		傷病者の いる世帯	傷病者の いない世帯	
男	167	814	182	705	1,604	2,655	1,420	7,529
女	394	550	376	513	190	3,152	1,756	6,931
計	561	1,364	558	1,218	1,794	5,807	3,158	14,460

医療扶助の状況

(単位 人) 昭 38.1~12

	入 院		計	入 院 外		計	単 給 計	併 給 計	合 計
	単 給	併 給		単 給	併 給				
結 核	686	332	1,018	31	977	1,008	717	1,309	2,026
精 神 病	1,279	240	1,519	26	49	75	1,305	289	1,594
そ の 他	901	519	1,420	220	6,761	6,981	1,121	7,280	8,401
計	2,866	1,091	3,957	277	7,787	8,064	3,143	8,878	12,021

募 金

昭 38.12 末現在

	総 額	共同募金	日赤募金
目 標 額	4,069,380 円	1,942,380 円	2,127,000 円
実 績 額	3,908,214	1,878,960	2,029,254

児童扶養手当

昭 38.12 現在

受 給 者 数	3 6 0 人
---------	---------

福祉年金受給者数

昭 38.12 現在

種 別	人 員	金 額
老 令 福 祉 年 金	3,344 人	37,606,369 円
障 害 福 祉 年 金	612	2,938,400
母 子 福 祉 年 金	317	5,609,920

拠出国民年金

昭 38.12 末現在

被 保 険 者 数	免 除 者 数	納 税 組 合 数	納 税 組 合 員 数
19,245	5,681	78	6,000

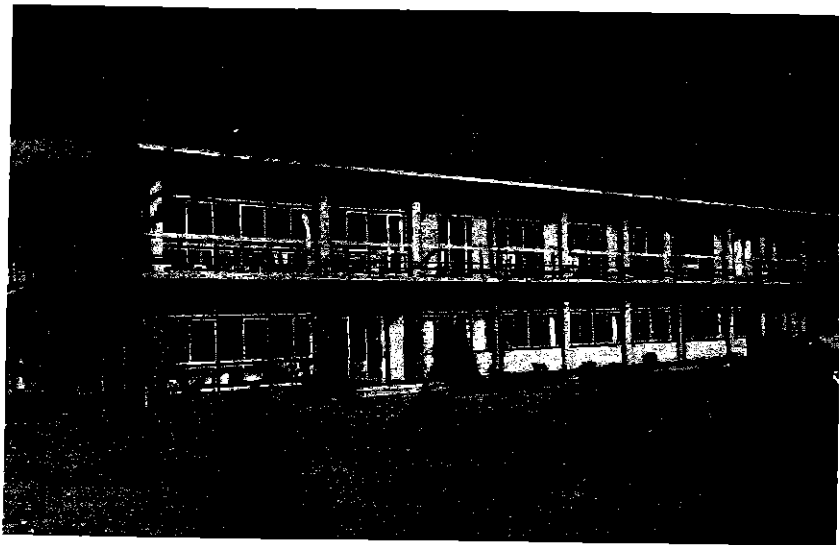

近代的設備を誇る簡易保険郵便年金加入者ホーム（海南荘）

年度別公営住宅建築戸数

昭 38.12 現在

種 別 年 別	庶 民 住 宅	引 揚 者 住 宅	災 害 住 宅	母 子 住 宅	計
昭 和 24~30	78 戸	99 戸	69 戸	20 戸	266 戸
31	20	0	0	0	20
32	20	0	0	0	20
33	20	0	0	0	20
34	30	0	0	0	30
35	40	0	0	0	40
36	20	0	0	0	20
37	24	0	0	0	24
38	24	0	0	0	24
計	276	99	69	20	464

住居の種類及び住宅所有の関係

住居の種類	世 帯 数	世 帯 人 員	平均世帯人員	畳 数	一人当り 畳 数
普通世帯総数	25,177	98,269	3.90	—	—
住 宅	25,160	98,234	3.90	346,491.6	3.53
持 家	10,387	47,493	4.57	200,526.2	4.22
借 家	10,669	37,750	3.54	109,025.7	2.89
給与住宅	1,025	3,732	3.64	14,786.2	3.96
間 借	3,079	9,259	3.01	22,153.5	2.39
寄 宿、下 宿	2	4	2.00	—	—
そ の 他	15	31	2.07	—	—
住宅に間借し ている準世帯	1,346	1,346	1.00	7,310.0	5.43

(昭 35.10.1 国調)

社会福祉事業施設

昭 38.12 現在

施設名	種別	定員	現在数	職員数	設置主体	施設長名	開設年月日	所在地
市立中央保育所	保育	150	150	11	別府市	永井 節子	S.26.6.18	南末広町
市立あけぼの保育所	"	60	60	7	"	山内与三郎	S.37.4.1	上のヶ浜
別府隣保館	"	130	130	9	私立	首藤 得雄	S.3.5.1	富士見町
さくらんぼ保育園	"	60	60	6	財団法人	永見 潔	S.27.6.10	南野口町
聖人保育園	"	50	50	6	私立	国東 義隆	S.28.2.20	上人町
亀川保育園	"	50	50	5	"	高橋 堯信	S.30.11.1	亀川中町
鉄輪保育園	"	60	60	5	財団法人	東 綾香	S.33.5.1	火売区
小百合愛児(本園)	乳児養護	20 85	18 87	13 14	福祉法人	マルゲリタ ピアンコ	S.8.10.6	浦田町
光の園白菊寮	養護	45	45	9	"	長田 シゲ	S.21.9	荘園町
平和園	"	40	40	8	"	加藤 正登	S.25.3.9	上野口町
栄光園	乳児養護	12 58	2 58	6 11	"	小郷 小福	S.27.4.1	荘園町
別府養老院	養老	60	62	9	"	矢野 嶺雄	S.14.10.5	富士見町
紅葉寮	"	70	66	12	"	小浜ミサ子	S.22.8.1	山家町
別府厚生館	母子世帯	20	18	4	"	岩田 大作	S.22.6.30	南区
永生会母子ホーム	"	17	12	3	財団法人	永見コトラ	S.35.8.1	下野口町
別府整肢園	不自由児	100	96	50	福祉法人	松本 昶	S.32.10.21	荘園町
別府市行旅病舎	救護		25	1	別府市	荒金 啓治		東野口町
大分県婦人相談所	婦人保護	25	4	5	大分県	古長 直	S.32.4.1	八幡区
大分県婦人寮	"	35	12	4	"	古長 直	"	"
国立別府保養所	身障福祉	100	89	58	国立	寺尾 増太	S.27.11.1	荘園町

保 健 衛 生

国民健康保険

事業開始 年月日	世帯数	人口	国民健康保険		加入率	
			世帯数	被保険者数	世帯	被保険者
昭和35.10.1	27,093	107,734	15,708	47,236	58.0%	43.8%

健康保険給付

昭 38. 12 末 現在

一部負担割合	療養給付の範囲	給付期間	助産費 1件当り	葬祭費 1件当り
世帯主 30%	1 診 察 2 薬剤又は治療材料の支給 3 処置手術、その治療	なし (転帰まで)	2,000 円	1,500 円
家族 50%	4 病院又は診療所への収容			
	5 看 護			
	6 移 送			

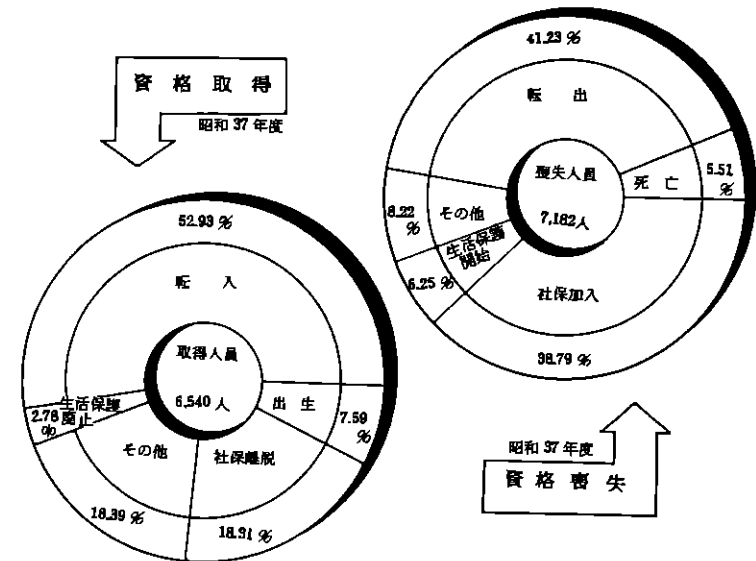

療養の給付状況

種 別	受診件数	診療日数	点 数	費用額	受診率	1件当り 点 数
入 院	5,267	87,461	8,624,409.9	85,382,884 ^円	11.1	1,637.4
入院外	124,632	454,619	13,557,388.2	135,465,417	261.9	108.7
小 計	129,899	542,080	22,181,798.1	220,848,301	273.0	170.7
歯 科	25,844	106,325	4,057,269.5	40,739,479	54.3	156.9
合 計	155,743	648,405	26,239,067.6	261,587,780	327.3	168.4
薬剤支給	192	—	—	104,268	—	—

昭和37年度

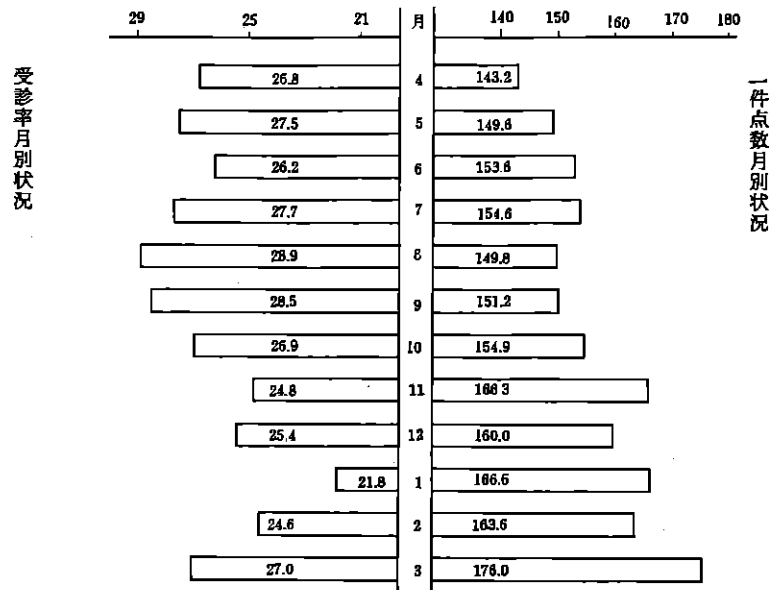

昭 38. 1~12

1件当り 日 数	1日当り 点 数	1日当り 医療費	保険者負担額	被保険者負担額	結核予防法 負担額	生活保護法 負担額
16.6	98.6	976	43,796,581 ^円	37,964,140 ^円	1,574,140 ^円	2,047,689 ^円
3.6	29.8	279	6,768,713	65,293,506	3,259,415	143,783
4.1	40.9	407	110,565,294	103,257,646	4,833,889	2,191,472
4.1	38.1	383	20,369,565	20,360,821	—	9,093
4.1	40.4	403	130,934,859	123,618,467	4,833,889	2,200,565
—	—	—	52,134	52,134	—	—

保険税収納状況

(単位 円)

年 度	調 定 額	収入済額	未収入額	徴収率
35	27,519,180	25,203,760	2,315,420	91.6
36	65,570,800	59,856,220	5,734,580	91.3
37	65,679,070	60,235,470	5,443,600	91.7

保 險 税

(単位 円)

賦課割合 所得割	均等割	年 度	税 率		賦 課 限 度 額	1世帯当 り保険税	1人当り 保 險 税	納 期
			所得割	均等割				
45	55	38	$\frac{2.72}{100}$	610	30,000	4,296	1,393	10
45	55	37	$\frac{2.72}{100}$	610	30,000	4,173	1,362	10

病類別16分類による診療状況

昭 37.5 抽出調査

病 類 別	区 分	件 数			総 点 数	1件当 り点数
		入 院	入院外	計		
総 計		395	12,925	13,320	1,992,623.8	150.0
1 伝 染 病 及 寄 生 虫 病		101	774	875	275,684.2	315.1
2 新 生 物		17	65	82	90,121.9	1,099.0
3 アレルギー疾患内分泌系疾患 物質代謝及栄養の疾患		5	316	321	46,382.2	144.4
4 血 液 及 造 血 器 疾 患		3	63	66	9,355.4	141.7
5 精神病、精神神経系症及人格異常		38	40	78	61,144.2	783.9
6 神 経 系 及 感 覚 器 の 疾 患		19	1,611	1,630	182,792.3	112.1
7 循 環 器 系 の 疾 患		42	966	1,008	211,135.6	209.5
8 呼 吸 器 系 の 疾 患		11	2,776	2,787	201,585.2	72.3
9 消 化 器 疾 患 (歯科を含む)		83	4,037	4,120	583,694.9	141.7
10 暈 尿 器 系 の 疾 患		28	415	443	98,387.9	222.1
11 正常分娩並びに妊娠及産褥の合併症		5	89	94	14,818.2	157.6
12 皮 膚 及 疎 性 結 合 組 織 疾 患		2	797	799	70,518.8	88.3
13 骨 及 運 動 器 の 疾 患		12	375	387	68,739.5	177.6
14 先天奇形及新生児の主要疾患		1	30	31	2,334.6	75.3
15 症状老衰及診断不適當の状態		1	80	81	8,674.9	107.1
16 不慮の事故(外因)、中毒及暴力		27	491	518	67,254.0	129.8

罹病年令別
百分比

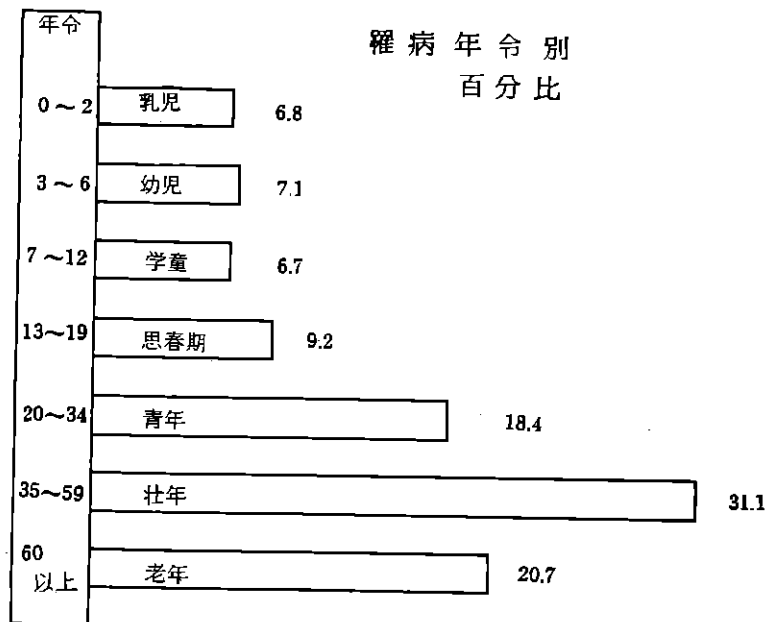

医 療 施 設

昭 38.12 末現在

病 院				診 療 所	歯 科 診 療 所	助産婦業	獣 医 業	薬 局	保 健 所
個 人	法 人	官 営	団 体						
10	9	5	3	82	57	9	4	39	1

(別府保健所調)

病 院 の 状 況

昭 38.12 末現在

病 院 数				病 床 数				
総 数	精 神	結 核	一 般	総 数	精 神	伝 染	結 核	一 般
27	4	4	19	3,580	547	57	1,415	1,561

(別府保健所調)

医 療 関 係 従 事 者 数

昭 38.12 末現在

医 師	歯 科 医 師	薬 劑 師	獣 医 師	助 産 婦	看 護 婦	準 看 護 婦	保 健 婦	柔 整 復 術 道 師	はり 師	きゅう 師	按 摩 師	歯 衛 生 科 師	栄 養 師	X 線 技 師
228	65	113	14	44	571	238	11	28	183	174	244	3	56	22

(別府保健所調)

法 定 伝 染 病 患 者 届 出 数

年 別	病 名									計
	赤(疫)痢	腸チフス	パ ー ラ チフス	ジ フ テリヤ	猩紅熱	流 腦	日 本 脳 炎	灰 白 髄 炎		
昭31年	30	3	2	12	4	1	9	—	61	
32	33	9	1	7	7	2	7	—	66	
33	22	1	1	13	2	2	19	—	60	
34	12	2	1	32	—	—	2	4	53	
35	58	2	—	4	2	—	2	10	78	
36	59	4	—	5	4	—	4	14	90	
37	74	3	—	—	2	—	3	1	83	
38	76	3	—	—	—	—	1	—	80	

消 毒 状 況

昭 38.1~12 末

区 分	公 共 用 施 設		個 人 用 施 設	
	件 数	総 薬 量	件 数	総 薬 量
液体スプレイング	100件	2,320 l	55件	384 l

年次別死因順位の推移

順位	昭和34年		昭和35年		昭和36年		昭和37年	
	死因名	死亡数	死因名	死亡数	死因名	死亡数	死因名	死亡数
1	脳卒中	135	脳卒中	141	脳卒中	177	脳卒中	171
2	がん	94	心臓の疾患	119	がん	133	心臓の疾患	130
3	全結核	87	がん	115	心臓の疾患	115	がん	129
4	心臓の疾患	86	全結核	73	老衰	88	全結核	71
5	老衰	66	肺炎	42	全結核	74	老衰	70
6	肺炎	35	老衰	40	不慮の事故	41	肺炎	59
7	自殺	22	不慮の事故	24	肺炎	34	腎炎ネフローゼ	24
8	腎炎ネフローゼ	19	自殺	24	肝硬変	21	不慮の事故	21
9	不慮の事故	18	胃腸炎	19	自殺	18	自殺	21
10	胃腸炎	12	腎炎ネフローゼ	16	腎炎ネフローゼ	12	胃腸炎	10

(別府保健所調)

じん芥し尿処理状況

昭38.1~12

車輛区分	じん芥の部			し尿の部				
	車輛数	作業人員	年間搬出量	車輛数		作業人員		年間搬出量
				市	許可業者	市	許可業者	
大型四輪車	2	10	4,800	5	—	12	—	1,814.4 ^{k/}
中型四輪車	4	12	7,200	—	—	—	—	
小型四輪車	5	15	6,750	—	—	—	—	
中型三輪車	4	12	6,400	1	15	2	30	3,136.32 ^{k/}
小型三輪車	2	6	2,700	—	—	—	—	
軽四輪車	1	2	2,500	—	—	—	—	
焼却埋立	—	7	—	6	15	14	30	4,950.72 ^{k/}

屠畜状況

月別	区分			月別	区分		
	大動物	小動物	計		大動物	小動物	計
1	167	327	494	8	199	241	440
2	111	271	382	9	208	200	408
3	144	229	373	10	181	245	426
4	142	252	394	11	218	270	488
5	140	267	407	12	219	257	476
6	120	352	472				
7	151	197	348	計	2,000	3,108	5,108

運輸通信

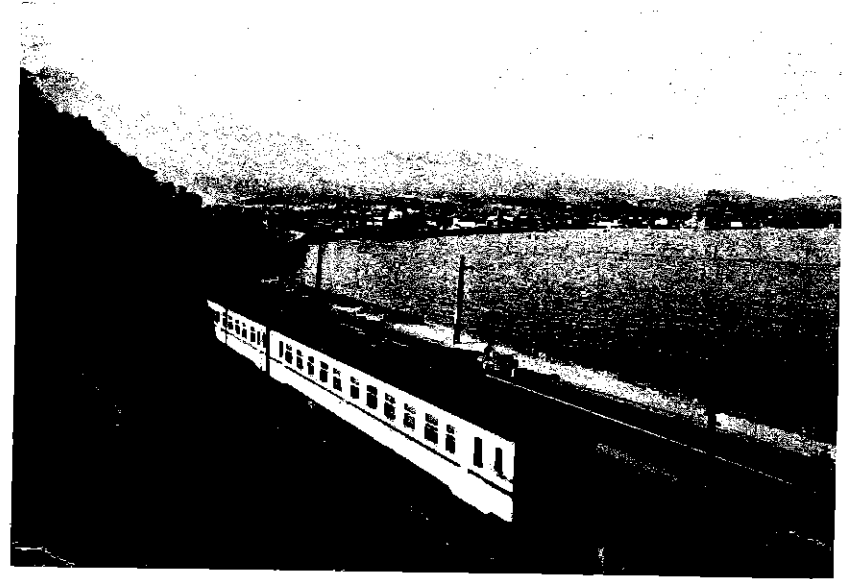

別府民衆駅

昭和41年に開催される大分県国体までに、いよいよ待望の日豊本線複線化（亀川、大分間及び宇佐、立石間）が実現するようになりました。民衆駅は将来の別府市の発展に備え市内を高架式の複線にし駅舎として使用する部分を除く高架下に商店街、貨事務所、有料駐車場などを、観光、文化、産業、経済の発展をはかることとなります。

建物の概要

(単位m²)

構造及び名称	使用区分	国鉄	旅客	会社	計
		専用部分	公衆部分	専用部分	
高架橋鉄筋 コンクリート造	1階	2,042	2,069	17,303	21,414
	中2階	651	—	—	651
	計	2,693	2,069	17,303	22,065
駅本屋庇		—	1,089	—	1,089
合	計	2,693	3,158	17,303	23,154



別府棧橋

本市と東京、関西方面を結ぶ海上交通の発着点であり、豪華観光船の就航とともに蜜月の旅を始め家族連れや入湯浴客で年々いん脈を極めている。

国鉄月別乗降客数

月別	亀川駅			別府駅		
	乗車人員	降車人員	途中下乗人員	乗車人員	降車人員	途中下乗人員
1月	24,395	26,881	930	205,726	227,496	190,603
2月	22,902	24,438	840	163,993	175,882	166,390
3月	24,108	26,988	930	209,899	223,494	200,868
4月	25,867	27,458	900	212,608	229,130	215,966
5月	24,174	26,530	900	218,714	237,650	223,159
6月	26,095	27,815	900	175,826	191,204	154,671
7月	25,058	26,597	930	171,113	195,421	145,789
8月	28,318	29,594	930	215,696	247,294	187,683
9月	21,805	23,444	900	180,000	209,005	137,556
10月	22,500	24,257	930	215,473	274,702	236,488
11月	26,125	27,167	900	193,306	255,081	210,929
12月	25,378	26,499	930	166,259	190,477	146,221
計	296,725	317,668	10,920	2,328,613	2,656,836	2,216,323
1日平均	813	870	30	6,380	7,279	6,072

手小荷物、貨物月別発着数

月別	亀川駅				別府駅	
	手小荷物		貨物		手小荷物	
	発送個数	到着個数	発送噸数	到着噸数	発送個数	到着個数
1月	1,344	3,539	2,466	4,556	7,831	24,727
2月	1,279	3,297	1,919	4,940	7,487	23,888
3月	1,889	3,766	2,035	5,821	8,610	26,225
4月	2,000	3,748	2,847	5,518	10,305	29,503
5月	1,919	3,658	3,121	3,990	9,642	25,729
6月	2,049	3,527	1,965	4,629	7,787	26,019
7月	2,474	3,720	2,565	4,666	8,346	25,630
8月	1,414	3,744	2,301	5,160	8,504	25,053
9月	1,297	3,792	2,364	5,864	7,554	26,555
10月	1,488	4,179	1,737	5,705	10,447	30,201
11月	1,310	4,039	1,864	5,524	9,680	28,080
12月	1,924	5,004	2,585	5,788	11,313	33,696
計	20,387	46,013	27,769	62,161	107,506	325,306
1日平均	56	126	76	170	295	891

昭 38. 1~12 末

東別府駅			計		
乗車人員	降車人員	途中下乗人員	乗車人員	降車人員	途中下乗人員
19,420	19,078	3,867	249,541	273,455	195,400
17,336	17,002	3,827	204,231	217,322	171,057
17,587	17,169	4,352	251,594	267,651	206,150
18,996	18,278	4,500	257,471	274,866	221,366
18,661	18,566	4,200	261,549	282,746	228,259
20,098	20,635	5,399	232,019	239,654	160,970
19,853	19,781	4,569	216,024	241,799	151,288
21,410	20,791	3,472	265,424	297,679	192,085
17,675	17,573	4,146	219,480	250,022	142,602
17,298	17,243	4,651	255,271	316,202	242,069
17,832	17,950	4,163	237,263	300,198	215,992
17,518	17,479	4,093	209,155	234,455	151,244
223,684	221,545	51,239	2,849,022	3,196,049	2,278,482
613	607	140	7,806	8,756	6,242

(別府、亀川、東別府駅調)

昭 38. 1~12 末

東別府駅		計			
手小荷物		手小荷物		貨物	
発送個数	到着個数	発送個数	到着個数	発送噸数	到着噸数
762	645	9,937	28,911	2,466	4,556
759	789	9,525	27,974	1,919	4,940
931	907	11,430	30,898	2,035	5,821
989	802	13,294	34,053	2,847	5,518
1,083	788	12,644	30,175	3,121	3,990
1,287	806	11,123	30,352	1,965	4,629
1,435	921	12,255	30,271	2,565	4,666
1,219	897	11,137	29,694	2,301	5,160
1,127	782	9,978	31,129	2,364	5,864
1,337	638	13,272	35,018	1,737	5,705
1,126	615	12,116	32,734	1,864	5,524
2,145	678	15,382	39,378	2,585	5,788
14,200	9,268	142,093	380,587	27,769	62,161
39	25	390	1,043	76	170

(別府、亀川、東別府駅調)

船舶関係乗降客数

昭 38. 1~12 末

区分 月別	関西汽船		宇和島運輸		三浦廻漕店	
	乗船人員	下船人員	乗船人員	下船人員	乗船人員	下船人員
1 月	34,312	23,138	7,290	6,261	2,856	2,801
2 月	30,064	25,043	7,642	6,620	2,743	2,954
3 月	53,853	43,124	19,202	15,354	1,620	990
4 月	47,137	43,186	18,094	17,978	2,334	1,602
5 月	47,931	43,037	17,837	18,633	1,625	1,527
6 月	31,162	23,342	8,325	8,281	1,575	1,442
7 月	27,205	24,695	9,407	7,967	1,090	1,882
8 月	36,774	32,584	14,780	13,118	2,378	2,191
9 月	26,559	23,309	11,726	11,164	1,871	1,905
10 月	48,950	45,910	20,590	18,923	2,280	1,926
11 月	52,930	41,926	18,359	17,384	1,353	963
12 月	21,617	25,682	8,275	7,620	1,796	1,959
計	458,494	394,976	161,527	149,303	23,521	22,142
1 日平均	1,256	1,082	443	409	64	61

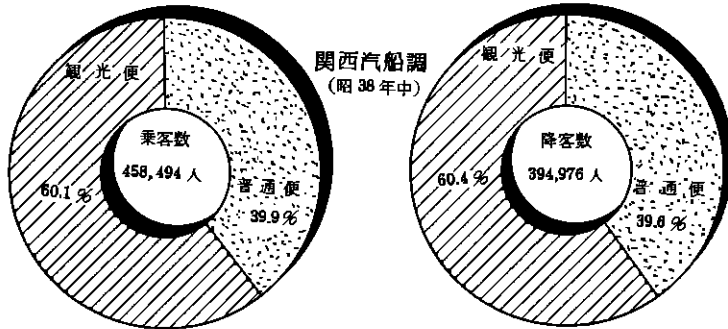

外国艦船寄港調

昭 38. 1~12 末

区分 月別	寄港隻数		碇泊中上陸人員		
	寄港隻数	碇泊中上陸人員	寄港隻数	碇泊中上陸人員	
1 月	0	0	8 月	7	11,565
2 月	5	10,176	9 月	0	0
3 月	10	1,500	10 月	6	9,510
4 月	7	10,050	11 月	0	0
5 月	1	750	12 月	1	480
6 月	2	2,490	計	45	57,111
7 月	6	10,590			

自動車台数

昭 38. 12 末 現在

区分 車名	官庁用	自家用	営業用	計
	普通貨物車	21	88	
バス	2	9	168	179
普通乗用車	16	50	28	94
小型四輪車	20	693	35	748
小型乗用車	12	674	268	954
小型三輪車	9	283	12	304
特殊自動車	33	26	1	60
計	113	1,823	518	2,454

(別府県税事務所調)

郵政施設数

昭 38. 12 末 現在

区分 局名	普通局	集配特定局	無集配特定局	切手売捌所	ポスト
	別府局管内	1		9	
亀川局管内		1	1	14	17
計	1	1	10	106	115

(別府郵便局調)

郵便物取扱数

局名 種別	別府局管内		亀川局管内	
	引受数	配達数	引受数	配達数
普通郵便	8,030,000	6,408,000	939,960	1,207,600
書留郵便	142,735	340,009	22,050	36,400
小包郵便	87,420	99,840	17,850	24,850
計	8,260,155	6,847,849	979,860	1,268,850

電報取扱数

区分 年別	国内		国際		計	中継信
	発信	着信	発信	着信		
昭37	203,576	174,812	97	107	378,592	78,631
38	174,691	152,464	87	75	327,317	88,451

電報取扱所数

昭38.12末 現在

直 営 局	委 託 取 扱 所	サービスステーション	簡易委託受付所
2	12	1	99

(別府電報局調)

電話サービス状況

昭38.12末 現在

区分 局名	電話加入数	申込積帯数	公衆電話数	電話取扱数	交換方式	備 考
本 局	4,729	987	100	220,815	共電式	昭和39年3月1日 自動式に切替す
北 局	768	328	22		磁石式	
計	5,497	1,315	122	220,815		

註、電話取扱数は平常の1日平均件数である

(別府電話局調)

電 話 施 設

昭38.12末 現在

電 話 加 入 数		公 衆 電 話 数	
単 独 電 話	4,853	ボックス公衆電話	10
共 同 電 話	235	委託公衆電話	98
構 内 交 換 電 話	409	郵便局公衆電話	14
計	5,497	計	22

(別府電話局調)

産業別電話加入状況

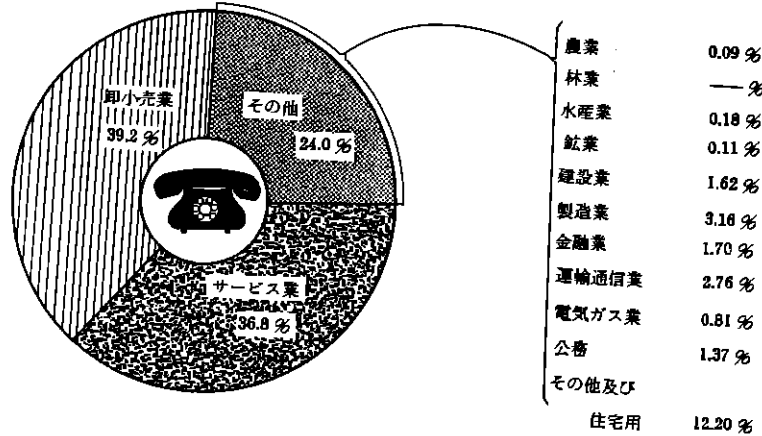

建 設

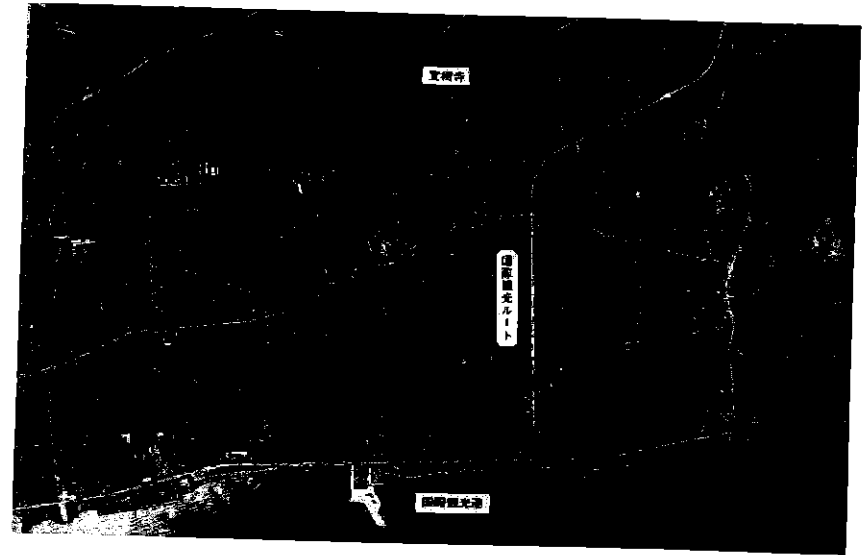

都市計画

昭和2年4月1日都市計画が決定して以来、都市計画整備事業の完遂に専念してきたが、国際都市としての性格を考慮総合的再検討の結果、昭和38年12月28日をもって街路、公園、緑地用途地域及び住居専用地区を計画変更した。

(イ) 街路計画

国際観光都市として増々発展の一途にある本市は、現在阿蘇を結ぶ九州横断道路の完成を期している。又市街地と鉄輪温泉郷を結ぶ重要幹線野口原実相寺公園道路舗装工事、別府駅と山の手を結ぶ幹線別府駅前原線改良工事等、都市計画街路の重要幹線の充実に努めるため努力している。

なお既存市街地の多様化に伴い、石垣地区の区画整理をすでに着手第1工区(146,000坪)は完成し第二工区(54,600坪)の実施計画中である。

(ロ) 用途地及び住居専用地区

用途地域及び住居専用地区の指定については、都市の無秩序な発展による混雑と損失を防ぐと共に、保安衛生上の見地から利用目的にそって設定されたものである。用途地域及び住居専用地区の区分は下記のとおりである。又、市街地に準防火地域を指定し過密地域における火災防止のため建築物の構造、防火設備を規制するものである。

商業地域	約 457.4 ha	住居地域	約 1,379.1 ha
準工業地域	約 46.9 ha	住居専用地区	約 292.4 ha

(ハ) 都市計画公園、緑地

公園、緑地の整備は市民の保健、休養、慰安の場としてのみならず都市の美観、防災などの面からも近代都市の欠くことの出来ない要素であるが、特に本市は国際観光都市として公園、緑地の整備拡充は市民の切実な希求であり、その推進に真剣に取り組んでいる。現在都市公園として実施完成した公園は次のとおりである。

市立公園現況

名称	区分	所在地	面積	名称	区分	所在地	面積
海門寺公園		海門寺	3,500 ^{m²}	野口公園		天満	6,900 ^{m²}
別府	〃	上原	22,500	松原	〃	松原	3,000
十万地獄	〃	鉄輪	5,800	山田	〃	山田	1,600
浜脇	〃	魚乗	11,700	上人ヶ浜	〃	上人	17,900
実相寺中央	〃	新別府	47,300	吉弘	〃	吉弘	3,300
なかよし	〃	泉町	5,000	餅ヶ浜	〃	若草	3,200

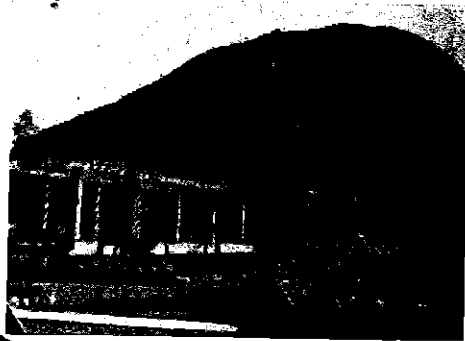

浜脇公園



上人ヶ浜公園

九州横断 観光道路

別府、九重、阿蘇、雲仙、長崎を結ぶ九州横断観光道路は鉄輪地獄地帯を経て堀田温泉場を結ぶ間と水分峠より阿蘇一の宮に至る高原を横断する道路が東京オリンピックに備へ鋭意進捗中である。



建設中の国際観光港

昭和26年度に着手した別府国際観光港は既に2,000t級船舶の発着をみ、日豊本線の復線高架計画、新駅設置計画に関連して、観光港背面に約60万坪の土地区画整理事業を実施中であり、海陸よりの観光客受入れ態勢が樹立されつつある。

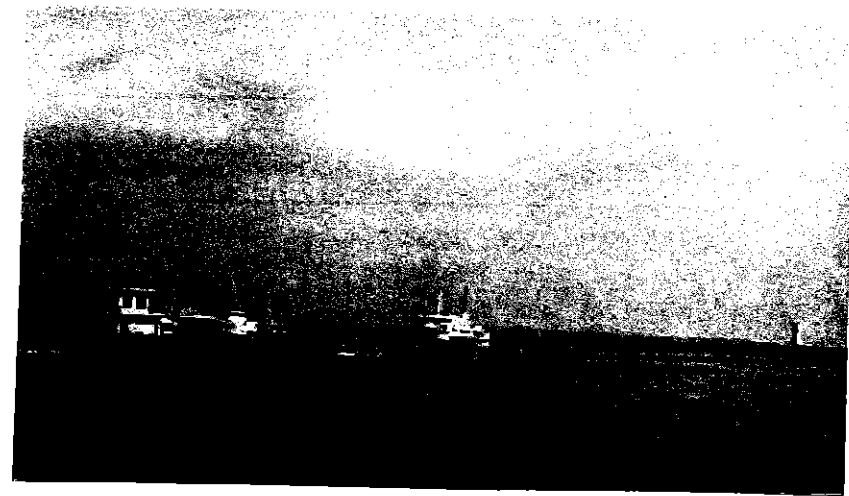

市道現況

剛質舗装道		簡易舗装道		砂利道	
延長	面積	延長	面積	延長	面積
21,244 ^m	95,578 ^{m²}	38,788 ^m	174,546 ^{m²}	535,149 ^m	1,574,069 ^{m²}

建築確認申請受付件数

昭 38. 1~12 末

区分	用途別	専用住宅	店 舗	各種工場	官 公 署	車 庫	計
		共同住宅 下宿屋 寄 宿 舎	テ レ ビ 行 館 亭	作 業 場	学 校 病 院 浴 診 療 所	倉 庫 宗 教 用 建 物	
普通申請分	新築	785	76	46	41	56	1,004
	増築	225	68	2	29	30	354
	計	1,010	144	48	70	86	1,358

温泉・観光

失業対策事業

区分 年別	適 格 者	市 (事業主体)		
		年間吸収人員	1日平均吸収人員	支 出 額
昭 35 年	1,817 ^人	259,016 ^人	863 ^人	126,950,379 ^円
" 36 "	2,083	280,118	934	158,975,093
" 37 "	2,052	286,300	954	184,668,401

失業対策事業実施概況

昭 37 年度

工事内容	施行箇所	工事種別	年間就労人員	経 費
総 数			286,300 ^人	184,668,401 ^円
一般工事	市内全域	道路整備工事	170,616	116,120,873
		土地整備工事	43,524	26,600,456
		水道整備工事	41,811	25,164,321
		保健衛生整備工事	30,349	16,782,751

別 府 八 湯

別府・浜脇・観海寺・明ばん・鉄輪・柴石・亀川・堀田



鉄輪温泉



柴石滝湯



別府
海岸砂湯

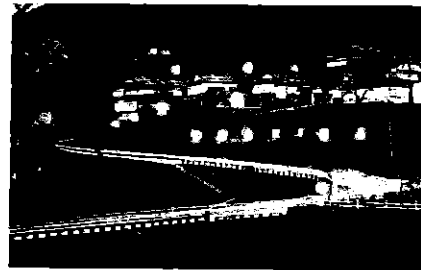

観海寺温泉



亀川温泉

温泉審議会申請件数

昭 38. 1~21 末

内 訳	申 請 件 数	許 可 件 数	保 留 件 数	不 許 可 件 数	却 下 件 数
掘 さ く	217	143	45	1	—
増 く つ	42	41	1	—	—
自然湧出	2	1	1	—	—
動力装置	40	19	13	—	—
廃 孔	23	6	—	—	—
合 計	324	210	60	1	—

温泉孔の推移

	掘 さ く	廃 孔	現在温泉孔数
昭和 35 年	105	43	2,783
" 36 "	69	4	2,851
" 37 "	148	17	2,982
" 38 "	52	6	3,028

市営温泉入浴者数

(単位 人)

月 別	竹瓦温泉	靈潮泉むし湯	永石温泉	浜脇温泉	浜脇高等温泉	不老泉
1 月	18,052	2,994	15,236	42,383	15,317	16,563
2 "	16,924	2,835	13,711	31,161	21,318	15,776
3 "	19,812	3,208	14,640	34,307	23,657	18,653
4 "	18,239	503	14,494	36,319	19,611	17,045
5 "	16,958	2,125	14,963	34,483	23,524	17,884
6 "	15,128	1,931	15,626	34,777	22,508	17,531
7 "	15,157	1,695	18,427	41,313	26,133	18,844
8 "	6,742	2,200	18,249	40,739	24,832	21,152
9 "	15,253	2,105	16,986	35,697	24,235	15,713
10 "	16,198	2,261	16,254	37,406	22,706	17,663
11 "	17,921	2,541	16,392	36,977	20,160	17,267
12 "	14,971	2,569	16,905	42,966	21,136	18,035
計	191,355	26,967	191,883	448,528	265,137	193,126
1 月平均	15,946	2,247	15,990	37,377	22,094	16,093

市営温泉効能

温泉名	所在地	泉 質	入浴設備、施設	医 療 効 能
竹瓦温泉	北浜	含炭酸単純泉 含塩類泉	砂湯臥湯泉浴	ロイマチス、神経痛、婦人病、 新陳代謝病等
靈潮泉蒸湯	港町	含土類単純泉	温泉気浴泉浴	咽喉諸症、ロイマチス、神経痛 関節強直等
永石温泉	南町	含炭酸単純泉	泉 浴	外傷後復帰、神経衰弱、半身不 随及び関節皮膚病、ヒステリー 婦人病
浜脇温泉	魚 栗	炭酸性硫黄泉	泉 浴	慢性皮膚病、頑固の潰瘍、消化 不良、利尿痛、風慢性関節、ロイ マチス
浜脇高等温泉	魚 栗	含土類食塩泉	泉浴休憩室 家族室	ロイマチス、神経痛、一般虚弱 者後快復期等胃腸病、皮膚病、 腫物、神経痛、ロイマチス
不老泉	不老町	含炭酸単純泉 含鉄炭酸泉	泉浴家族室 集會場	新陳代謝病、外傷後回復期、神 経衰弱、半身不随及び関節、皮 膚病
海門寺温泉	海門寺	含炭酸単純泉	泉集會場 浴場	ヒステリー、婦人病等
亀陽泉	亀川	塩 類 泉	泉 浴	ロイマチス、神経痛、外傷、婦 人病、虚弱者萎黄病等
鉄輪むし湯	鉄 輪	蒸 湯	温泉気浴泉浴	神経痛、関節強直、運動麻痺、 咽喉諸症、ロイマチス等
天然砂湯	北浜	含食塩アルカリ性 炭酸泉	泉浴臥湯 休憩、家族室	一般虚弱者、ロイマチス、神経 痛、病後快復期等
田ノ湯温泉	田ノ湯	含炭酸単純泉 含硫黄泉	泉 浴	諸瘡、皮膚病、胃腸病、婦人病 神経痛、ロイマチス等

田の湯温泉	海門寺温泉	天然砂湯	亀陽泉	鉄輪むし湯	計
16,989	10,161	298	13,391	5,915	158,409
15,423	8,962	482	11,925	5,504	145,371
17,571	9,904	423	14,306	4,451	162,882
16,672	9,767	716	13,914	8,099	156,999
15,971	9,215	488	12,519	3,623	152,983
15,872	9,049	592	11,246	1,275	146,615
18,213	11,083	421	12,298	524	165,218
23,199	10,354	479	12,561	871	143,188
16,323	10,359	470	11,706	2,199	152,276
15,357	9,236	449	11,885	2,663	153,518
15,533	9,672	299	12,155	1,654	151,568
18,358	8,707	168	14,122	2,398	161,925
205,481	116,469	5,285	151,928	39,176	1,850,952
17,123	9,705	440	12,660	3,264	154,240

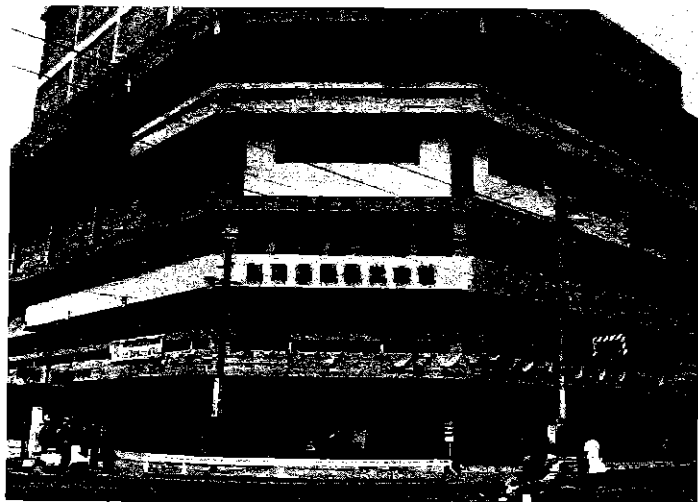

全 景

別府国際観光会館

当会館は飛躍する別府市の中心通りである駅前通りが国道10号線に交叉する位置に位し、別府駅より500米棧橋より400米、しかも繁華街の中心という絶好の立地条件に恵まれており、豊富な温泉と、山と海の明びな風光とを背景に地下1階地上7階、2,000人以上を収容する大ホールをもつ近代建築を誇る観光センターである。

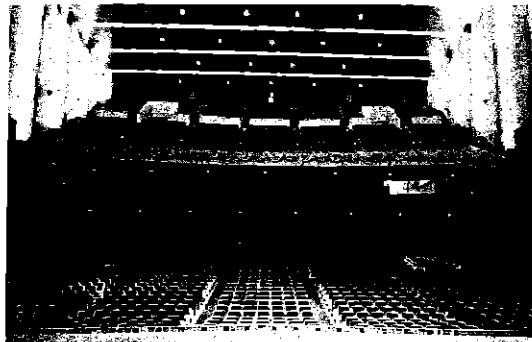

大ホール

建物面積 12,348 平方米

	平方米	坪	主 要 施 設
地 階	2,090	632	貸室、電気機械室、理容、喫茶、食堂ほか
1 階	2,092	633	貸事務所及びショーケース
2 階	2,093	633	貸事務所及びショーケース、会館事務局ほか
3 階	2,106	637	食堂、会議室兼展示場、見本市会場
4 階	1,727	523	舞台、大ホール客席、ホワイエほか
5 階	1,273	385	大ホール客席、展望室兼ギャラリー、ロビー中5階照明室ほか
6 階	718	217	大ホール客席ほか
7 階	248	75	大ホール客席

年 中 行 事

- 1月下旬 寒中水泳大会
- 2月上旬 別府毎日マラソン
- 4月 温泉まつり
- 1~5月 志高湖キャンプ
- 7月末 納涼花火大会
- 8月上旬 納涼音頭大会
- 8月下旬 薬師まつり



第35回寒中水泳大会

別府毎日マラソン大会

温泉まつり

志高湖キャンプ場



志高湖スケート場



関の江海水浴場



納涼花火大会



納涼音頭大会



薬師まつり



松 塚

別府郊外にあり、多くのスロープに富み、大小の黒松が点在し、その容姿は恰も塚を想わせるのでこの名称がある。四季を通じて奥別府の探勝地として著名であり、ハイキング、ピクニックに好適。

志 高 湖

別府市唯一の湖である志高湖は古くからキャンプ場で知られ近年バンガローその他設備が拡充され、33年春、両陛下をお迎えして盛大に植樹祭が行われたところでもあります。

湖畔に万葉歌碑「をとめらがはなりの髪をゆふの山雲たなびき家のあたり見む」が建てられています。



城 島 高 原

市内から九州横断道路に沿ってバスで50分、別府の城島高原に達する、この附近一帯ならかな丘陵草原に富みホテル、ロマンスヒュッテ、バンガローが点在し由布を背景として絵のように美しく、高原美を愛する人々から親しまれております。

「大夕立来るらし由布のかき曇り」高浜虚子の句碑もバス停留所近くにあります。

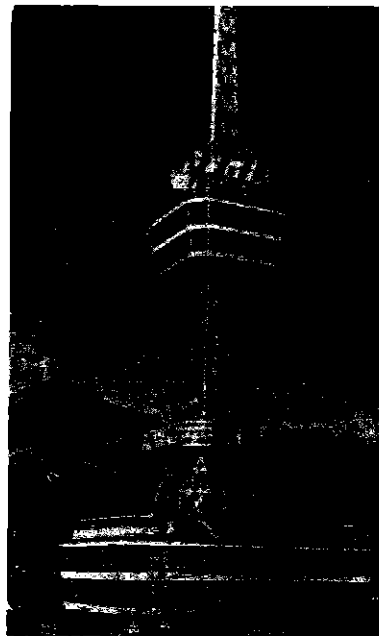

別 府 タ ワ ー

2億8千万円を投じて建設され西日本随一の展望台を有する地上100米、ビル4階に連結され造型美をもった観光センターで空中温泉もあります。

殊に700軒余のホテル、旅館、歓楽街、商店街の夜景は沖の漁火と共に皆様に種々な感慨を呼びおこさせることでしょう。

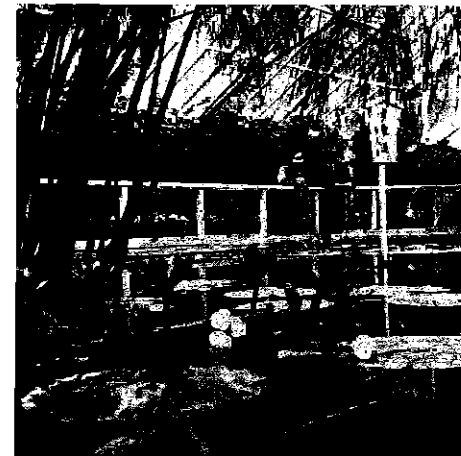

熱 帯 植 物 園

市内随所にあります。植物園は豊富な温泉を利用し各種熱帯植物早期野菜の栽培を行っています。

鶴 見 園

別府一と称せられる景勝の地にあります。池に臨む丘、木立に囲まれた芝生、泰西名画さながらの遊園地です。



大 仏

別府大仏の名で知られている、鉄筋コンクリートの仏像です。高さ24米、奈良の大仏より約10米高く日本で一番大きな大仏さまと云われています。

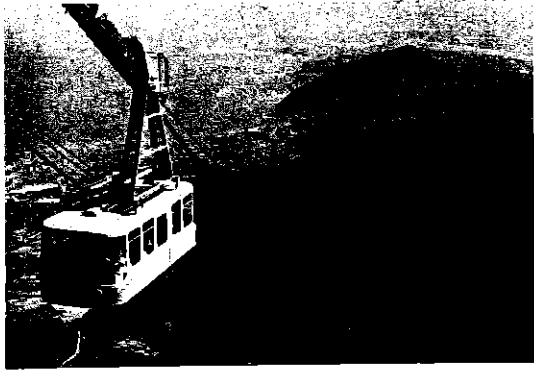

別府ロープウェイ

標高1375メートルの鶴見岳にかけられ101人乗り(世界一)のゴンドラ、高低差792.5メートル(日本一)のロープウェイで山上からの眺めはすばらしく、夏、北海道の涼しさ、冬の霧氷、秋の紅葉、春、みヤマきりしまと四季いづれに乗ってもすばらしい。山上まで10分。



湯山養鱒場

鉄輪より20分十文字原高原の手前にある湯山は海拔400メートルの高台で遠く四国を望み、キャンプ場として有名であります。豊富に湧く岩清水を利用し「にじます」の養殖を行い、釣り池として来遊者が増加しています。

市内よりバス45分



血の池地獄

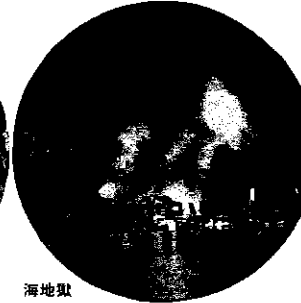

海地獄



鬼山地獄

地獄巡り

別府観光の第一歩として地獄巡りのコースがあります。行程22軒。バス2時間半のドライブコース。車窓にうつる沿線の風景や観光ガイドのたくみな解説、民謡は皆様の旅情を慰め、よき思い出となることでしょう。地獄とは地下より噴出する熱泥、熱湯が自然に池となりその物産さが地獄絵に似ているのでしょうか。これらの熱を利用して「わに」の飼育、熱帯植物の育成、製菓、製茶、ふ卵と科学的にも利用されています。



雷き地獄

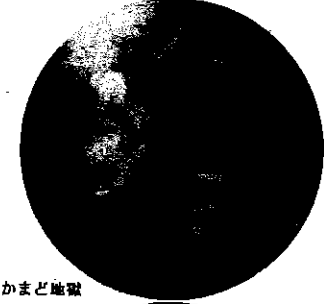

かまど地獄

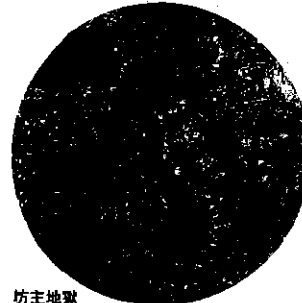

坊主地獄

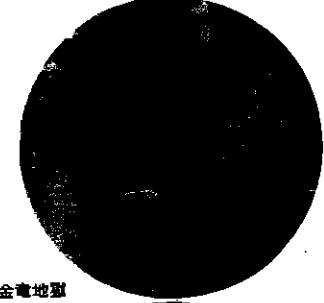

金竜地獄

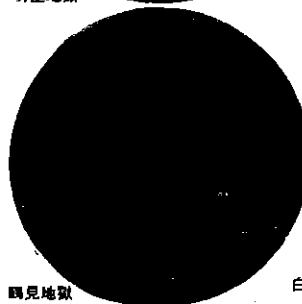

鶴見地獄

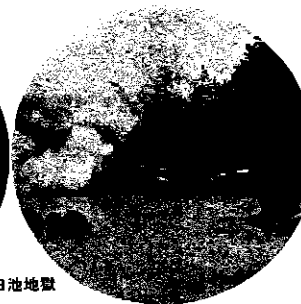

白池地獄

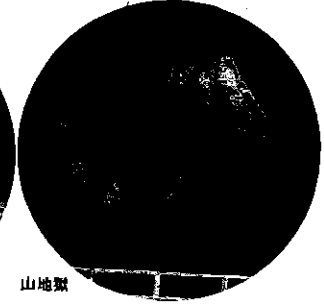

山地獄



ケーブル・ラクテンチ

別府のメイン・ストリートを登りつめた所にあるケーブル・カーは西日本における最も急な勾配をもち、定員70人の電車のにれば次第に市街は眼下にひらけ、人をして空中にある思いを抱かせます。園内には花人形、動物園、飛行塔等。さらにまた標高580m 延長654mのリフトが設けられお子連れ、家族連の方々にも一日のリクリエーションになることでしょう。桜の春、青葉の夏、紅葉の秋、雪降る冬景色を眺めながら、いでゆに浸るこの世のラクテンチともいべきでしょう。

市内バス10分、ケーブル10分山頂



別府ゴルフ場

海拔450米の高地に位置し緩やかなスロープに南面し、整地された80万坪の広大なゴルフ場であります。別府温泉地帯を控え、冬暖く、夏涼しい常香のゴルフ気候であり、鶴見コース9ホール、由布コース18ホール、ホテル、食堂、売店、バー、ロッカー、サウナ浴室の設備あり、家族連れの宿泊も歓迎され、貸クラブ靴等も準備されています。

高崎山の野生猿

猿といえば動物園の中の南京豆をかじっている猿達を思い浮べることでしょう。然し別府では、高崎山というヘルメット状の山の麓にある万寿寺別院の境内に、毎日人馴れた猿が集りボス猿を中心に統制のとれた集団生活を営み、毎日数千の観光客とは、笑ましい交歓ぶりを見せています。

市内から電車・バス10分



土産品

別府のみやげ品といえば、竹製品黄楊細工、藍胎漆器、ざぼん漬、柚煉、湯の花、温泉おこし、別府しぼり、タオル、椎茸など。

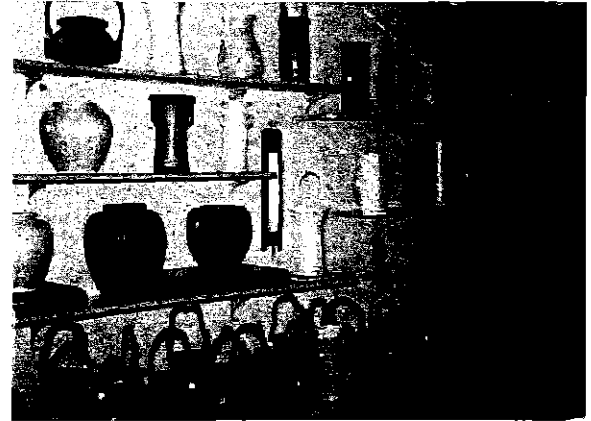

郷土玩具

霊峯鶴見岳の「豊年馬」を初め大友キリシタンの影響をうけた「木でこ」「春駒」「福獅子」その他高崎山の伝説が生んだ「かっぱ鳴子」など郷土色ゆたかな名品が多い。



由布川峡谷

最近観光のニュー・フェースとして登場したこの峡谷は東洋のチロルともいわれ高さ15米~60米に及ぶ断崖の峡谷が延々12軒に及び、深さ60米の峡谷にかけられた吊橋、峡谷3時間のコースには天然記念物オトメクジャク、オシドリなどを見ることが出来ます。



1964年版 別府市勢要覽

昭和39年3月20日印刷 編集 別府市企画室

昭和39年4月1日発行 発行 別府市役所

(非売品) 印刷 秀巧社印刷株式会社
